



YAYASAN KARTIKA JAYA
SMP KARTIKA IV-8 MALANG
TERAKREDITASI "A"
NSS: 204056103051 NDS: 20539732
www.smpkartika48-mlg.com

Jln. A. Yani 95 Telp. (0341) 491216 Malang 65125 email:info_smpkartika48@yahoo.co.id

SURAT KETERANGAN

Nomor: 045.2/ 709 /420.304.SMP Kartika IV-8/ I /2015

Yang bertandatangan di bawah ini :

Nama : Drs. SANURI
Jabatan : Kepala Sekolah

Menerangkanbahwa :

Nama : HIKMAH NURJANNAH
NIM : 104 101 06
Tempat / Tanggal Lahir : Madiun / 13 Januari 1992
Lama Penelitian : 13 s/d 27 september 1992

Benar-benar telah melakukan penelitian di SMP Kartika IV-8 Malang.

Demikian surat keterangan ini dibuat dengan sebenar-benarnya untuk dapat dipergunakan sebagaimana mestinya.

Malang, 14 Januari 2015
Kepala Sekolah





YAYASAN KARTIKA JAYA
KOORDINATOR XL DIM 0833 REM 083
CABANG IV BRAWIJAYA

SMP KARTIKA IV-9 MALANG

TERAKREDITASI " A "

Jalan Narotama 100 A ☎ (0341) 324506 Kota Malang

E-mail : smpkartika49@smpkartika49-malang.sch.id

NPSN : 20533829

NSS : 204056103078

SURAT KETERANGAN

No. 421.3/013 / 35.73.307.01/ SMP KAR.IV-9/2014

Yang bertanda tangan dibawah ini Kepala SMP Kartika IV-9 Malang menerangkan bahwa :

Nama : HIKMAH NURJANNAH
Tempat & tgl. Lahir : Madiun, 13 Januari 1992
Agama : Islam
NIM : 10410106
Alamat : Joyogrand Blok i1 No. 2 Malang
Fakultas : Psikologi
Jurusan : Psikologi
Semester : IX (sembilan)
Tahun Akademik : 2014 / 2015
Alamat Instansi : Jl. Narotama No. 100 A Malang
Judul Penelitian : **" Hubungan Antara Budaya Organisasi Dengan Kinerja Guru SMP Kartika IV-8 dan Kartika IV-9 Malang "**

Telah melaksanakan penelitian di SMP Kartika IV - 9 Malang mulai tanggal, 13 s/d 27 September 2014

Demikian surat keterangan ini kami buat, untuk dapat dipergunakan sebagaimana mestinya.

Malang, 19 Januari 2015

Kepala Sekolah



Drs. DURIYAT HUDIANTO

LEMBAR BUKTI KONSULTASI

Nama : Hikmah Nurjannah
NIM : 10410106
Dosen Pembimbing : Endah Kurniawati P, M.Psi
Judul Skripsi : Hubungan Antara Budaya Organisasi dengan Kinerja Guru Sekolah Menengah Pertama Kartika IV-8 dan Kartika IV-9 Malang

No	Tanggal	Tema Konsultasi	Paraf
1	12 November 2013	Proposal Skripsi (Bab I,II,III)	1. <i>Eub</i>
2	27 November 2013	Revisi Proposal Bab I	2. <i>Eub</i>
3	6 Januari 2014	Bab II	3. <i>Eub</i>
4	21 Januari 2014	Revisi Proposal Bab II	4. <i>Eub</i>
5	12 Februari 2014	Bab III	5. <i>Eub</i>
6	24 Februari 2014	Revisi Proposal Bab III	6. <i>Eub</i>
7	14 Mei 2014	ACC Seminar Proposal	7. <i>Eub</i>
8	30 Mei 2014	Seminar Proposal	8. <i>Eub</i>
9	19 Juni 2014	Revisi Hasil Seminar Proposal	9. <i>Eub</i>
10	24 Juni 2014	Blue Print Penelitian	10. <i>Eub</i>
11	16 Juli 2014	Skala Penelitian	11. <i>Eub</i>
12	21 Juli 2014	Revisi Skala Penelitian	12. <i>Eub</i>
13	10 September 2014	ACC Skala Penelitian	13. <i>Eub</i>
14	27 Oktober 2014	Bab IV	14. <i>Eub</i>
15	5 November 2014	Revisi Bab IV	15. <i>Eub</i>
16	3 Desember 2014	Revisi Bab IV dan Bab V	16. <i>Eub</i>
17	9 Desember 2014	Revisi Skripsi Keseluruhan	17. <i>Eub</i>
18	17 Desember 2014	ACC Skripsi Keseluruhan	18. <i>Eub</i>

Malang, 17 Desember 2014

Mengetahui,

Dekan Fakultas Psikologi



Dr. H. M. Lutfi Mustofa, M.Ag
NIP : 19730710200003 1 002

Menyetujui,

Dosen Pembimbing

Endah Kurniawati P, M.Psi
NIP : 19750514200003 2 003

C. Struktur Organisasi

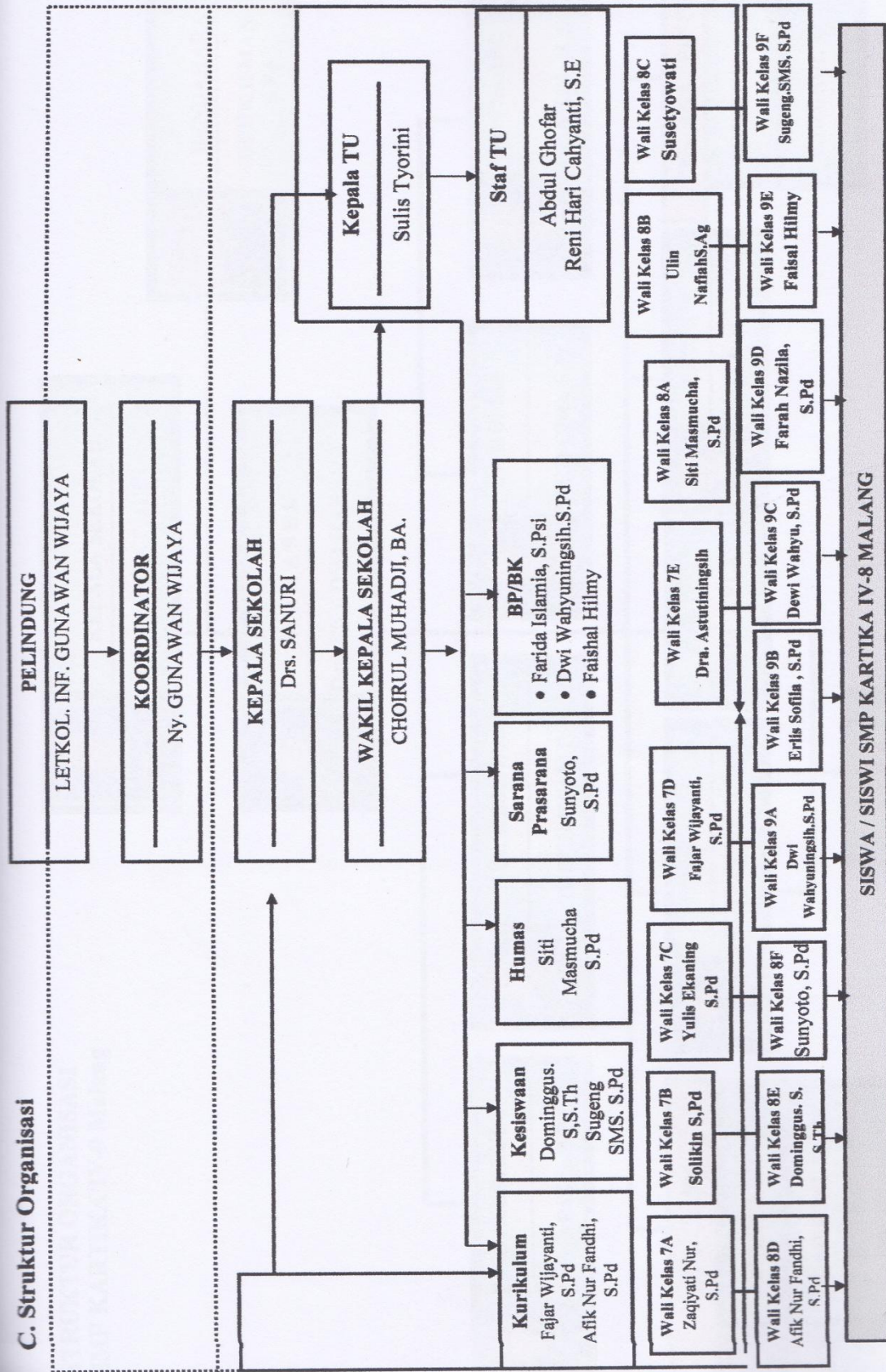

**STRUKTUR ORGANISASI
SMP KARTIKA IV-9 Malang**

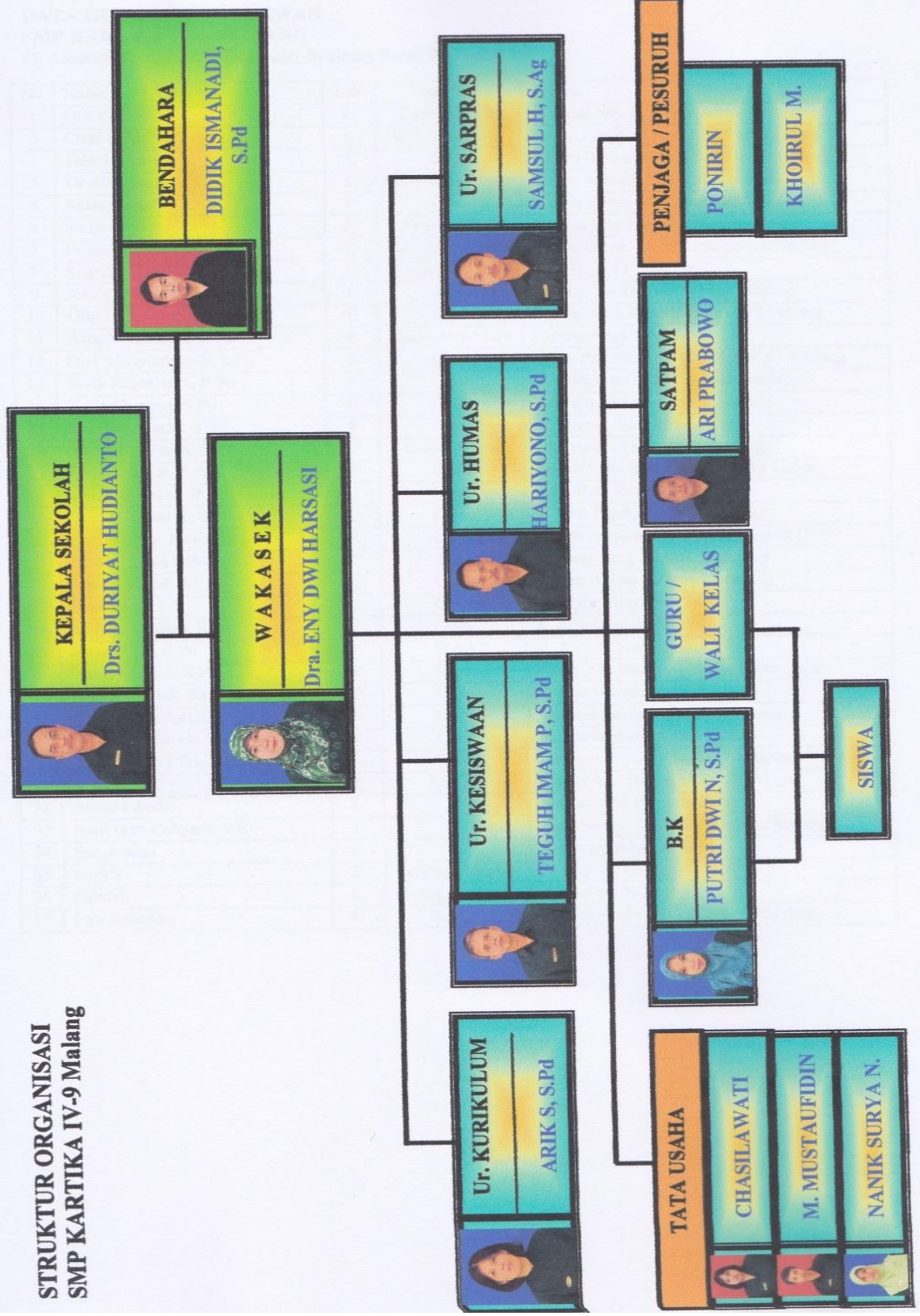

**DATA GURU DAN KARYAWAN
SMP KARTIKA IV-8 MALANG
Jl. Ahmad Yani No.95 Blimbing-Malang Telp. 0341-491216**

No	Nama	L/P	Jabatan	Alamat
1	Drs. Sanuri	L	Kepsek/Guru	Jl. Bakti No. 13 Balarjosari Malang
2	Choirul Muhadji BA	L	Wakasek/Guru	Perum Banjar Arum Blok T-18 Malang
3	Faisal Hilmy	L	Guru	Perum Banjar Arum Blok Cs-10 Malang
4	Dominggus S, S.Th	L	Kesiswaan/Guru	Danau Sentani Timur H.1/C.4 Malang
5	Susetyowati	P	Guru	Taman Siswa III/4 Bantaran Malang
6	Sunyoto, S.Pd	L	Sarpras/Guru	LA. Sucipto 226 Blimbing Malang
7	Fajar Wijayanti, S.Pd	L	Kurikulum/Guru	Perum Griya Alam Karangploso Malang
8	Sugeng Slamet, S.Pd	L	Kesiswaan/Guru	Brawijaya 11 Malang
9	Johan Riayanto, S.Pd	L	Guru	Plaosan Barat 28 Blimbing Malang
10	Ulin Nafi'ah, S.Ag	P	Guru	Perum Villa Bukit Tidar A1 79 Malang
11	Afik Noerfandhi, S.Pd	P	Kurikulum/Guru	Parang Argo Wagir
12	Dwi Wahyuningsih, S.Pd	P	Guru	Simp. Piranha Atas RT.14 RW.02 Malang
13	Tivin Kasmiatun, S.Pd	P	Guru	Pakisjajar RT.1 RW.1 Pakis Malang
14	Yulis Ekaning, S.Pd	P	Guru	Selorejo 43 Lowokwaru Malang
15	Siti Rohmawati, S.Pd	P	Guru	Ki. Ageng XIV 29 Malang
16	Siti Masmuchah, S.Pd	P	Humas/Guru	Gajayana 22 B Dinoyo Malang
17	Erlis Sofila R, S.Pd	P	Guru	Perum Villa Bukit Tidar A3 44 Malang
18	Dra. Astutiningsih	P	Guru	Ters. Batu Bara V 9 Malang
19	Dian Pungkas R, S.Pd	L	Guru	Ir. Rais Gg.9 35 Sukun Malang
20	Zaqiyati Nur Laili, S.Pd	P	Guru	Perum Permata Jingga Jl. Anggrek IV/10
21	Dewi Wahyu Safitri, S.Pd	P	Guru	Tumenggung Suryo I 9 Malang
22	Solichul Hadi, ST	L	Guru	Perum Bululawang A 3 Malang
23	Sholikin, S.Pd	L	Guru	Jl. S. Supriyadi IIE/24
24	Alifatin Fadilah, S.Pd	P	Guru	Jl. Panglima Sudirman 14
25	Setyo Rilly, S.Pd	P	Guru	Jl. Abdul Qodir Jaelani 28
26	Farah Nazilah, S.Pd	P	Guru	Danau Sindenreng C.3 B.19 Sawojajar
27	Ulfie Mufidah, S.Pd	P	Guru	Yulius Usman IV 97 A
28	Rukyi Budi Astuti, S.Pd	P	Guru	Asrama Yunif Linud 502 Jabung
29	Farida Islamiyah, S.Psi	P	Guru	Perum Saptoraya F4 17 Pakis
30	Yanuar Dhita Tri, S.Pd	L	Guru	Tunggul Rejo 03/01 Kec Singgahan Tuban
31	Sulistyorini	P	Ka. TU	Perum ASABRI A2 C10 Sawojajar
32	Abdul Ghofar	L	TU	Ampeldento Pakis Malang
33	Reni Hari Cahyani, S.E	P	TU	Kapi Seraba 10 D13 Sawojajar Malang
34	Supriyanto	L	TU	Temenggungan Ledok
35	Supi'i	L	Penjaga Sekolah	A.Yani 95 Malang
36	Paiman	L	Penjaga Sekolah	A.Yani 95 Malang
37	Feri Setiawan	L	Satpam	Jl, Sedewo 17 RW.03 RT.06 Polehan

DATA GURU DAN KARYAWAN
SMP KARTIKA IV-9 MALANG
JL. NAROTAMA NO. 100 A TELP. 0341-324506 MALANG

NO	NAMA	L/P	TEMPAT/ TGL LAHIR	AGAMA	JABATAN	ALAMAT
1	Drs. DURIYAT HUDIANTO	L	Malang, 1 Mei 1963	Islam	Kepala Sekolah/Guru	Jl. Mayjen Sungkono Gg.3 Rt. 3 Rw. 3
2	Dra. ENY DWI HARSASI	P	Malang, 31 Desember 1963	Islam	Wakasek/Guru	Jl. Raya Beji No. 19 Batu
3	DINAR MAYRINI, BA	P	Solo, 17 Mei 1961	Islam	Guru	Jl. Borobudur Agung Timur IV - 1
4	Dra. Hj. YUYUN P. M.Pd	P	Malang, 31 Januari 1968	Islam	Guru	Jl. Danau Bratan IV 65 C 06
5	HARIYONO, S.Pd	L	Surabaya, 19 Pebruari 1964	Islam	Humas/Guru	Jl. Sawojajar V / 54
6	FRAIDA MEGA N, S.Pd	P	Malang, 2 Pebruari 1970	Islam	Guru	Jl. Jagung Suprpto IB / 164 A
7	Dra. SRI SETYANINGSIH	P	Blitar, 18 Juni 1965	Islam	Guru	Jl. Memberamo VI A No. 12 Malang
8	Dra. MUKO WINARTI	P	Malang, 18 Desember 1963	Islam	Guru	Jl. Sampurno Cemorokandang
9	SOFIANA RINI, S.Pd	P	Malang, 10 Maret 1978	Islam	Guru	Jl. Teluk Pelabuhan Ratu No. 66 Rt. 4 Rw. 2
10	SAMSUL HIDAYAT, S.Ag	L	Malang, 3 Juni 1978	Islam	Sarpras/Guru	Jl. Terusan Wisnu Wardhana Rt.3 Rw14 No.42
11	ARIK SUKSIYOWATI, S.Pd	P	Malang, 16 April 1970	Islam	Kurikulum/Guru	Jl. Mayjend Sungkono Gg. 9 No. 23
12	TEGUH IMAM P. S.Pd	L	Malang, 22 Januari 1968	Islam	Keselwaan/Guru	Jl. Silikat Gg. 7 No. 38 C
13	TJATUR SAMIASIH, S.Pd	P	Malang, 17 Nopember 1971	Islam	Guru	Jl. Kavaleri Dalam No. 19 Rt. 3 Rw. 4 Malang
14	Dra. LILIK AMBAR ARUM	P	Malang, 11 Nopember 1957	Islam	Guru	Jl. Panarukan 11 Kepanjen
15	DIDIK ISMANADI, S.Pd	L	Malang, 29 Januari 1984	Islam	Guru	Jl. Kendedes No. 18 Rt. 1 Rw.1 Kidangbang Wajak
16	SETYAWAN PANJU U, S.Pd	L	Malang, 12 Desember 1980	Islam	Guru	Jl. Puntodowo No. 2 Rt. 2 Rw 3 Folehan
17	PUTRI DWI NOVITASARI, S.Pd	P	Malang, 13 Nopember 1986	Islam	Guru	Perum Bajang Ratu Inside Kav. 19
18	NOVAN WIDYANTONO, S.Pak	P	Malang, 16 Nopember 1970	Kristen	Guru	Jl. D. Limboto Utara 2 A4 F31
19	AFRANI SYAHID, S.Pd	L	Malang, 5 Pebruari 1987	Islam	Guru	Jl. Burung Gereja No.24 A Arjowinangun
20	DWI PERMATASARI, S.Pd	P	Malang, 24 Maret 1986	Islam	Guru	Jl. Sunan Gunung Jati Rt.7 Rw.4 No16 Ampeldento
21	DWI RETNO P. S.Pd	P	Malang, 13 Juni 1974	Islam	Guru	Jl. Jaya Sani V Blok 7N No. 2 Sawojajar
22	NORA SUSIANA, S.Pd	P	Malang, 19 Januari 1986	Islam	Guru	Jl. Simpang Sulfat Selatan 1 No. 14
23	TOTOK KRISTANTO, S.Pd	L	Malang, 6 Nopember 1984	Islam	Guru	Sidomulyo Ds. Tambak Asri Rt.24/04 Sitarjo
24	NILA PRASETYANING H, S.Pd	P	Bandung, 24 Pebruari 1972	Islam	Guru	Jl. Marsose No. 6 Rt. 3 Rw. 3
25	TOTOK PAGIONO, S.Ag	L	Probolinggo, 10 Januari 1977	Islam	Guru	Jl. Garuda II Rt.10 Rw.05 Tajinan
26	FEBRI EKO SURYADI, S.Kom	L	Banyuwangi, 24 Pebruari 1983	Islam	Guru	Jl. Keben 2 Timur No. 7
27	ABDUL HALID, S.Pd	L	Probolinggo, 07 April 1981	Islam	Guru	Jl. D. Rawa Pening Dalam III H6/A12 Rt/Rw. 05/14
28	CHASILAWATI	P	Malang, 16 Pebruari 1970	Islam	Ka. TU	Jl. Galunggung III / 3
29	MOCH. MUSTAUFIDIN	L	Malang, 21 Maret 1979	Islam	TU	Jl. Sidadadi 7 / 23 Kebonagung
30	NANIK SURYA NINGSIH	P	Blitar, 11 Maret 1989	Islam	TU	Perumdam Blok T.A. 04 Rt. 03 Rw. 13 Singosari
31	PONIRIN	L	Lumajang, 30 Juni 1963	Islam	Penjaga Sekolah	Jl. Narotama 100 A Malang
32	ARI PRABOWO	L	Malang, 25 Januari 1971	Islam	Satpam	Jl. Pemandian No. 19
33	KHOIRUL MUSTAKIM	L	Malang, 23 Juni 1979	Islam	Penjaga Sekolah	Jl. Narotama Barat No.26 Kesatrian Malang

SKALA PENELITIAN

IDENTITAS RESPONDEN

Nama (Inisial) :

Umur :

Jenis Kelamin :

Pendidikan Terakhir :

PETUNJUK PENGISIAN

Berikut ini terdapat sejumlah pernyataan yang berkaitan dengan pekerjaan Anda sebagai guru. Anda diminta untuk memilih salah satu pilihan jawaban yang paling sesuai dengan diri anda. Berikan pilihan Anda dengan memberi tanda centang (√) pada kotak-kotak yang telah disediakan. Anda bebas menentukan pilihan. Setiap orang mempunyai jawaban yang berbeda dan tidak ada jawaban yang dianggap benar atau salah. Jawaban ini tidak dinilai dan tidak mempengaruhi karier Anda.

Contoh :

No	Pernyataan	Alternatif Jawaban			
		SS	S	TS	STS
1	Saya memiliki banyak keahlian dalam bekerja		√		

Keterangan :

SS = Jika pernyataan tersebut *Sangat Setuju*

S = Jika pernyataan tersebut *Setuju*

TS = Jika pernyataan tersebut *Tidak Setuju*

STS = Jika pernyataan tersebut *Sangat Tidak Setuju*

Pernyataan I

No	Aitem	SS	S	TS	STS
1	Saya melakukan pendekatan personal dengan siswa yang bermasalah				
2	Saya mengajak anak-anak belajar diluar kelas				
3	Saya mengusulkan adanya wajib baca tulis Al-Qur'an untuk para siswa				
4	Saya menyusun RPP sesuai dengan kurikulum pendidikan yang digunakan				
5	Saya akan mempersiapkan bahan ajar sebelum masuk kelas				
6	Saya meminta para siswa di kelas unggulan mempelajari materi sendiri				
7	Saya memberikan nilai untuk tugas yang telah diselesaikan siswa				
8	Saya akan mengajak siswa ke perpustakaan jika materi yang akan dipelajari membutuhkan banyak sumber dari buku lain				
9	Saya mendukung terbitnya surat edaran kepada orang tua untuk pemberian jam tambahan bagi siswa yang prestasinya rendah				
10	Saya bebas berkomunikasi dengan rekan sesama guru				
11	Semua guru mendapat kartu ucapan selamat Hari Raya Idhul Fitri dari sekolah				
12	Saya mendapat dukungan dari rekan guru lain ketika saya mempunyai masalah				
13	Sekolah membentuk kepanitiaan dari unsur guru untuk acara MOS				
14	Saya mengajar untuk mata pelajaran UNAS dibantu <i>team teaching</i>				
15	Saya dapat bekerjasama dengan setiap guru pada setiap				

	kegiatan				
16	Saya mendapat amanah dari pihak sekolah untuk melaksanakan sebuah kegiatan				
17	Sekolah mengirim perwakilan untuk berpartisipasi dalam setiap perlombaan akademik				
18	Saya merasa yang paling tepat menjadi pendamping lomba pada bidang yang saya kuasai				
19	Sekolah melakukan razia barang bawaan siswa tanpa pemberitahuan				
20	Saya memberikan sanksi kepada siswa yang tidak mengerjakan PR				
21	Sekolah membentuk tim paskibraka sebagai wadah bagi siswa yang memiliki bakat dan minat di bidang tersebut				
22	Saya tidak mengizinkan siswa keluar kelas ketika jam saya mengajar				
23	Saya hanya diperbolehkan menggunakan metode mengajar yang sudah ditentukan oleh sekolah				
24	Saya merasa ide pembaharuan yang telah diajukan tidak pernah di bahas lebih lanjut				
25	Saya tidak pernah menggunakan RPP untuk mengajar				
26	Saya biasanya bolak-balik ke ruang guru untuk mengambil buku materi yang tertinggal				
27	Saya tidak pernah memberikan tugas tambahan di kelas unggulan				
28	Saya mengajar sambil bermain gadget				
29	Saya memberikan tugas yang sama pada setiap materi				
30	Saya jarang datang untuk mengajar jam tambahan bagi siswa yang memiliki nilai kurang				
31	Saya merasa diawasi ketika berbincang dengan siswa di luar jam pelajaran				

32	Hanya guru beragama islam yang mendapat undangan halal bihalal				
33	Tidak semua guru datang menjenguk ketika saya sakit				
34	Banyak guru yang tidak dilibatkan pada acara pondok ramadhan				
35	<i>Tim teaching</i> hanya bertahan tidak lebih dari satu semester				
36	Saya mengalami kesulitan untuk bekerjasama dengan rekan karyawan				
37	Saya merasa kinerja yang saya tunjukkan tidak berarti apa-apa				
38	Saya merasa sekolah tidak pernah sungguh-sungguh menanggapi acara perlombaan apapun				
39	Saya menghindari tugas lain diluar mengajar				
40	Saya biasanya menjemur siswa yang datang terlambat selama 30 menit				
41	Saya sering mengobrol dengan rekan guru lain saat upacara bendera				
42	Kegiatan pramuka tidak diperlukan di sekolah				

Pernyataan II

No	Aitem	SS	S	TS	STS
1	Saya bersikap tegas apabila ada siswa yang melanggar aturan				
2	Saya berusaha untuk tidak terbawa emosi menghadapi siswa yang tidak bisa diatur				
3	Saya selalu berusaha bersikap apa adanya kepada siswa				
4	Saya memberikan nilai sesuai hasil yang dicapai				
5	Saya selalu sholat dzuhur berjamaah di mushola				
6	Saya bersungguh-sungguh ketika mengajar di kelas				
7	Saya selalu tepat waktu untuk masuk kelas				
8	Saya berusaha mengajar dengan sederhana agar mudah dimengerti				
9	Saya melaksanakan remidi jika ada siswa yang mendapat nilai kurang				
10	Setiap mengajar saya menggunakan media power point				
11	Saya sudah memahami materi yang akan saya ajarkan				
12	Saya sering menggunakan metode diskusi kelompok ketika mengajar				
13	Saya sering mencari tambahan informasi melalui internet				
14	Saya bersedia mengkolaborasikan mata pelajaran saya dengan mata pelajaran lain				
15	Saya mengajak rekan guru lain diskusi tentang kesulitan metode mengajar yang tidak sesuai				
16	Saya biasa menyampaikan pendapat ketika rapat				
17	Saya senang jika menerima kritikan dari orang lain				
18	Saya sering menjadi tempat curhat para siswa untuk bercerita masalahnya				
19	Saya akrab dengan masyarakat sekitar sekolah				
20	Saya tidak membedakan siswa berdasarkan suku				
21	Saya bersikap acuh di depan siswa				
22	Saya sering tertawa keras ketika berada di depan umum				
23	Saya mengumpat di depan para siswa				
24	Siswa yang pandai harus selalu diistimewakan dalam berbagai hal				
25	Saya sering membuang sampah sembarangan				
26	Saya lebih suka menyuruh siswa mengerjakan LKS				

27	Saya selalu terlambat mengumpulkan laporan nilai siswa				
28	Saya akan mengarahkan ke rekan lain jika ada siswa bertanya tentang studi lanjut				
29	Penilaian siswa saya ambil melalui pengamatan saja				
30	Saya biasanya meminta bantuan untuk mengetik hasil nilai siswa				
31	Saya sering membaca buku materi ketika menjelaskan di kelas				
32	Saya jarang memberi kesempatan siswa untuk bertanya di kelas				
33	Saya kurang menguasai kurikulum terbaru dari Diknas				
34	Mata pelajaran satu dengan yang lain lebih sering diajarkan sendiri				
35	Saya menyelesaikan kesulitan mengajar tanpa bantuan orang lain				
36	Saya selalu sepakat dengan pendapat rekan guru lain				
37	Saya tidak suka mendengar saran dari orang lain				
38	Saya hanya cocok dengan beberapa rekan guru saja				
39	Saya tidak mengenal masyarakat sekitar sekolah				
40	Saya hanya mau bergaul dengan rekan guru dari almamater yang sana				

Lampiran

Uji Reliabilitas dan Validitas Skala Budaya Organisasi

Reliabilitas

Case Processing Summary

		N	%
Cases	Valid	57	100.0
	Excluded ^a	0	.0
	Total	57	100.0

a. Listwise deletion based on all variables in the procedure.

Reliability Statistics

Cronbach's Alpha	Cronbach's Alpha Based on Standardized Items	N of Items
.794	.853	42

Item-Total Statistics

	Scale Mean if Item Deleted	Scale Variance if Item Deleted	Corrected Item-Total Correlation	Cronbach's Alpha if Item Deleted
b1	130.5789	69.284	.461	.784
b2	130.6491	68.518	.479	.783
b3	130.5614	71.179	.251	.790
b4	130.5614	70.393	.351	.788
b5	130.5088	70.683	.302	.789
b6	131.0877	67.903	.406	.784
b7	130.4561	71.753	.167	.793
b8	130.7193	70.027	.372	.787
b9	130.7544	68.903	.462	.784
b10	130.6316	72.630	.078	.795
b11	130.7368	69.376	.506	.784
b12	130.6842	71.006	.324	.789
b13	130.5614	70.786	.300	.789
b14	130.9298	67.816	.534	.781
b15	130.5614	69.322	.489	.784
b16	130.6140	70.277	.386	.787
b17	130.6140	72.134	.140	.793
b18	131.6842	74.863	-.151	.807

b19	131.1579	78.957	-.350	.826
b20	131.2807	76.741	-.245	.818
b21	131.1228	77.145	-.272	.818
b22	131.5263	72.182	.015	.804
b23	130.8246	70.754	.231	.791
b24	131.1053	70.739	.207	.792
b25	130.5965	68.674	.504	.783
b26	130.7895	69.991	.476	.785
b27	130.6491	68.982	.404	.785
b28	130.4211	69.712	.380	.786
b29	130.8070	68.087	.448	.783
b30	130.5614	69.393	.410	.785
b31	130.6140	69.670	.368	.787
b32	130.5614	69.215	.430	.785
b33	130.7719	68.786	.323	.787
b34	130.6316	67.880	.617	.780
b35	130.6667	66.762	.611	.777
b36	130.4211	67.748	.537	.780
b37	130.6842	67.934	.398	.784
b38	130.4211	67.855	.595	.780
b39	130.5263	70.789	.137	.796
b40	130.2456	68.224	.452	.783
b41	130.3509	68.839	.424	.784
b42	130.0526	71.301	.279	.790

Scale Statistics

Mean	Variance	Std. Deviation	N of Items
133.8947	73.417	8.56839	42

Uji Reliabilitas dan Validitas Skala Kinerja Guru

Case Processing Summary

		N	%
Cases	Valid	57	100.0
	Excluded ^a	0	.0
	Total	57	100.0

a. Listwise deletion based on all variables in the procedure.

Reliability Statistics

Cronbach's Alpha	Cronbach's Alpha Based on Standardized Items	N of Items
.902	.905	40

Item-Total Statistics

	Scale Mean if Item Deleted	Scale Variance if Item Deleted	Corrected Item-Total Correlation	Cronbach's Alpha if Item Deleted
k1	126.4035	120.709	.479	.899
k2	126.3509	122.303	.342	.900
k3	126.7368	120.805	.328	.901
k4	126.5439	121.217	.420	.900
k5	126.7368	119.162	.442	.899
k6	126.4386	124.822	.095	.903
k7	126.6667	121.298	.433	.899
k8	126.5263	122.754	.279	.901
k9	126.6140	122.991	.226	.902
k10	126.9123	117.724	.569	.897
k11	126.5439	124.431	.128	.903
k12	126.8070	118.123	.633	.897
k13	126.9123	118.581	.507	.898
k14	126.8421	120.528	.524	.899
k15	126.7018	125.177	.054	.904
k16	126.9123	120.474	.505	.899
k17	127.0000	119.714	.390	.900
k18	127.2105	116.062	.594	.897

k19	127.0526	118.515	.505	.898
k20	127.1930	116.837	.391	.901
k21	126.8772	124.431	.051	.907
k22	126.7719	123.465	.135	.904
k23	126.7719	121.679	.274	.902
k24	126.8596	118.837	.538	.898
k25	126.4737	122.682	.265	.901
k26	126.9123	118.046	.500	.898
k27	126.9474	120.372	.327	.901
k28	126.9298	117.424	.551	.897
k29	126.8947	116.310	.609	.896
k30	126.5614	123.501	.212	.902
k31	126.7895	121.098	.472	.899
k32	126.5789	121.605	.335	.901
k33	126.9825	111.732	.788	.893
k34	126.9474	116.336	.667	.896
k35	126.8070	121.444	.449	.899
k36	126.8421	118.242	.546	.898
k37	126.6842	119.434	.504	.898
k38	126.7018	119.570	.570	.898
k39	126.7368	116.876	.739	.895
k40	126.5088	122.647	.289	.901

Scale Statistics

Mean	Variance	Std. Deviation	N of Items
130.0175	126.125	11.23052	40

Uji Hipotesis

Descriptive Statistics

	Mean	Std. Deviation	N
VAR00001	94.8070	8.22114	57
VAR00002	92.6140	10.30561	57

Correlations

		VAR00001	VAR00002
VAR00001	Pearson Correlation	1	.480**
	Sig. (2-tailed)		.000
	N	57	57
VAR00002	Pearson Correlation	.480**	1
	Sig. (2-tailed)	.000	
	N	57	57

** . Correlation is significant at the 0.01 level (2-tailed).

Case Processing Summary

	Cases					
	Included		Excluded		Total	
	N	Percent	N	Percent	N	Percent
kg * bo	57	100.0%	0	.0%	57	100.0%

Report

kg			
bo	Mean	N	Std. Deviation
78	71.0000	1	.
79	86.0000	2	9.89949
80	77.0000	2	.00000
85	89.6667	3	4.04145
87	88.0000	2	.00000
89	101.0000	2	15.55635
90	92.7500	4	4.99166
91	93.5000	4	12.15182
92	93.3333	3	8.62168
94	92.0000	2	4.24264
95	91.1667	6	13.12123

96	79.0000	4	.00000
97	79.0000	1	.
98	99.0000	3	6.00000
99	99.2000	5	6.97854
100	101.0000	1	.
101	103.0000	1	.
102	88.0000	2	12.72792
103	101.5000	2	.70711
104	107.0000	1	.
106	101.0000	2	5.65685
109	103.0000	1	.
110	97.0000	1	.
111	106.0000	1	.
116	93.0000	1	.
Total	92.6140	57	10.30561

ANOVA Table

				Sum of Squares	df	Mean Square	F	Sig.
kinerja guru * Budaya organisasi	Between Groups	(Combined)		3879.560	23	168.677	1.749	.070
		Linearity		1627.953	1	1627.953	16.876	.000
		Deviation from Linearity		2251.607	22	102.346	1.061	.430
	Within Groups			3183.422	33	96.467		
Total				7062.982	56			

Measures of Association

	R	R Squared	Eta	Eta Squared
kinerja guru * Budaya organisasi	.480	.230	.741	.549

Uji Normalitas dan Uji Linier

Npar Tests

One-Sample Kolmogorov-Smirnov Test

		bo	kg
N		57	57
Normal Parameters ^a	Mean	94.8070	92.6140
	Std. Deviation	8.22114	10.30561
Most Extreme Differences	Absolute	.077	.118
	Positive	.077	.118
	Negative	-.071	-.090
Kolmogorov-Smirnov Z		.581	.888
Asymp. Sig. (2-tailed)		.888	.410

a. Test distribution is Normal.

Model Summary and Parameter Estimates

Dependent Variable: kinerja guru

Equation	Model Summary					Parameter Estimates	
	R Square	F	df1	df2	Sig.	Constant	b1
Linear	.230	16.474	1	55	.000	45.763	.629

The independent variable is Budaya organisasi.

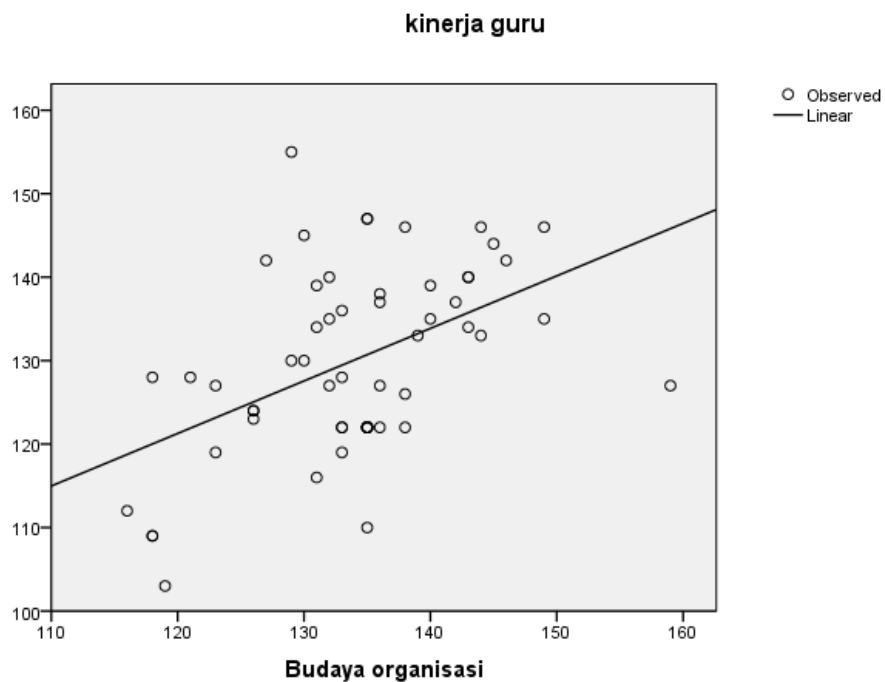

Hasil Uji T

Budaya Organisasi

Group Statistics

asal sekolah		N	Mean	Std. Deviation	Std. Error Mean
budaya organisasi	SMP Kartika IV-8 Malang	30	137.1000	8.70731	1.58973
	SMP Kartika IV-9 Malang	27	130.3333	6.96695	1.34079

Independent Samples Test

		Levene's Test for Equality of Variances		t-test for Equality of Means						
		F	Sig.	t	df	Sig. (2-tailed)	Mean Difference	Std. Error Difference	95% Confidence Interval of the Difference	
									Lower	Upper
budaya organisasi	Equal variances assumed	.752	.390	3.216	55	.002	6.76667	2.10424	2.54967	10.98366
	Equal variances not assumed			3.254	54.291	.002	6.76667	2.07965	2.59772	10.93561

Kinerja Guru

Group Statistics

asal sekolah		N	Mean	Std. Deviation	Std. Error Mean
kinerja guru	SMP Kartika IV-8 Malang	30	135.6000	8.88858	1.62283
	SMP Kartika IV-9 Malang	27	123.8148	10.37392	1.99646

Independent Samples Test

		Levene's Test for Equality of Variances		t-test for Equality of Means						
		F	Sig.	t	df	Sig. (2-tailed)	Mean Difference	Std. Error Difference	95% Confidence Interval of the Difference	
									Lower	Upper
kinerja guru	Equal variances assumed	.047	.829	4.618	55	.000	11.78519	2.55177	6.67132	16.89905
	Equal variances not assumed			4.581	51.537	.000	11.78519	2.57282	6.62133	16.94904