



**DAFTAR
LAMPIRAN**

DATA KASAR SKORING TES KREATIVITAS FIGURAL

Daftar nilai kelompok kontrol (*pretest*)

No	Nama	Fluency	Flexibility	Originality	Elaboration	Total
1	Agung Satria Ahmad Ryan	12	6	6	-	24
2	Ahmad Rafli Ziannidar	13	6	12	-	31
3	Dinata Ayudia	15	8	12	4	39
4	Kheysia Ervi Avrillita	10	6	6	-	22
5	M. Fauzan Fadhillah	9	12	10	-	31
6	Novenda Nurrachmawati	9	8	2	-	19

Daftar nilai kelompok eksperimen (*pretest*)

No	Nama	Fluency	Flexibility	Originality	Elaboration	Total
1	Aufa A. Diandra	10	26	25	3	64
2	Doni Maulana Praditya	12	8	13	-	33
3	Kayana Pratiwi	12	10	6	-	28
4	M. Nazil Nailuz Zaki	6	8	13	-	27
5	Nisvi Lailatul Musfiroh	9	5	12	2	28

Daftar nilai kelompok kontrol (*posttest*)

No	Nama	Fluency	Flexibility	Originality	Elaboration	Total
1	Agung Satria Ahmad Ryan	10	15	5	-	30
2	Ahmad Rafli Ziannidar	11	17	11	5	44
3	Dinata Ayudia	10	22	15	6	53

4	Kheysia Ervi Avrillita	16	18	17	4	55
5	M. Fauzan Fadhillah	13	14	13	5	45
6	Novenda Nurrachmawati	8	7	5	-	20

Daftar nilai kelompok eksperimen (*posttest*)

No	Nama	Fluency	Flexibility	Originality	Elaboration	Total
1	Aufa A. Diandra	25	35	21	11	92
2	Doni Maulana Praditya	15	19	22	4	60
3	Kayana Pratiwi	22	10	18	10	54
4	M. Nazil Nailuz Zaki	25	32	19	9	85
5	Nisvi Lailatul Musfiroh	21	19	12	10	62

HASIL OUTPUT UJI T (T- TEST)

Kelompok Eksperimen

Paired Samples Correlations

	N	Correlation	Sig.
Pair 1 pretest ke & posttest ke	5	.661	.224

Paired Samples Statistic

		Mean	N	Std. Deviation	Std. Error Mean
Pair 1	pretest ke	36.00	5	15.827	7.078
	posttest ke	70.60	5	16.787	7.507

Paired Samples Test

		Paired Differences					T	df	Sig. (2-tailed)
		Mean	Std. Deviation	Std. Error Mean	95% Confidence Interval of the Difference				
					Lower	Upper			
Pair 1	pretest ke - posttest ke	-34.600	13.446	6.013	-51.296	-17.904	-5.754	4	.005

Kelompok Kontrol

Paired Samples Correlations

	N	Correlation	Sig.
Pair 1 pretest kk & posttest kk	6	.603	.205

Paired Samples Statistic

	Mean	N	Std. Deviation	Std. Error Mean
Pair 1 pretest kk	27.67	6	7.367	3.007
posttest kk	41.17	6	13.615	5.558

Paired Samples Test

		Paired Differences					T	df	Sig. (2-tailed)
		Mean	Std. Deviation	Std. Error Mean	95% Confidence Interval of the Difference				
					Lower	Upper			
Pair 1	pretest kk - posttest kk	-13.500	10.895	4.448	-24.934	-2.066	-3.035	5	.029

Skor Pretest Kelompok Kontrol Dan Kelompok Eksperimen

Group Statistics

	"1, ke" dan "2, kk"	N	Mean	Std. Deviation	Std. Error Mean
skor pretest kreativitas figural	1	5	36.00	15.827	7.078
	2	6	27.67	7.367	3.007

Independent Samples Test

skor pretest kreativitas figural		t-test for Equality of Means								
		F	Sig.	t	Df	Sig. (2-tailed)	Mean Difference	Std. Error Difference	95% Confidence Interval of the Difference	
									Lower	Upper
	Equal variances assumed	1.543	.246	1.157	9	.277	8.333	7.203	-7.960	24.627
	Equal variances not assumed			1.084	5.433	.324	8.333	7.691	-10.971	27.638

Skor Posttest Kelompok Kontrol Dan Kelompok Eksperimen

Group Statistics

	"1, ke" dan "2, kk"	N	Mean	Std. Deviation	Std. Error Mean
skor posttest kreativitas figural	1	5	70.60	16.787	7.507
	2	6	41.17	13.615	5.558

Independent Samples Test

skor pretest kreativitas figural		t-test for Equality of Means								
		F	Sig.	t	df	Sig. (2-tailed)	Mean Difference	Std. Error Difference	95% Confidence Interval of the Difference	
									Lower	Upper
Equal variances assumed	.928	.360	3.218	9	.011	29.433	9.148	8.739	50.127	
Equal variances not assumed			3.151	7.729	.014	29.433	9.341	7.761	51.106	

KATEGORISASI HASIL PENELITIAN

Hasil Prosentase Kelompok Kontrol

NO	KATEGORI	FREKUENSI		PROSENTASE (%)	
		Pretest	Posttest	Pretest	Posttest
1	Tinggi	0	0	0 %	0 %
2	Sedang	5	4	83.33 %	66.67 %
3	Rendah	1	2	16.67 %	33.33 %
	TOTAL	6	6	100%	100%
	MEAN	27.67	41.17		

Hasil Prosentase Kelompok Eksperimen

NO	KATEGORI	FREKUENSI		PROSENTASE (%)	
		Pretest	Posttest	Pretest	Posttest
1	Tinggi	1	2	20 %	40 %
2	Sedang	4	3	80 %	60 %
3	Rendah	0	0	0%	0%
	TOTAL	5	5	100%	100%
	MEAN	36.00	70.60		



YAYASAN PENDIDIKAN MUSLIMAT NU

BINA BAKTI WANITA

AKTE NOTARIS: YUDOPARIPURNO SH. NO.31 TANGGAL 07 JULI 1986

TAMAN KANAK - KANAK MUSLIMAT NU 21

Alamat: Jl. Kertorejo No. 27 Ketawanggede Lowokwaru - Malang

Assalamu'alaikum Wr. Wb

Yang bertanda tangan di bawah ini:

Nama : Mu'afiyah, S.Pd

Jabatan : Kepala Sekolah

Menerangkan bahwa:

Nama : Nurul Istiqomah

NIM : 09410175

Fakultas : Psikologi

Universitas : Universitas Islam Negeri Maliki Malang

Judul Skripsi : Efektivitas Bermain Seni Origami Dalam Meningkatkan Kreativitas

Anak Di TK Muslimat NU 21 Malang

Yang tersebut di atas benar - benar telah melaksanakan penelitian untuk menyelesaikan tugas Akhir (Skripsi) di TK Muslimat NU 21.

Demikian surat keterangan ini kami buat, untuk digunakan sebagaimana mestinya. Semoga bisa bermanfaat di masa mendatang.

Wassalamu'alaikum, Wr. Wb

Malang, 07 Juni 2013

Kepala Sekolah

Muafiyah, S.Pd



BUKTI KONSULTASI

Nama : Nurul Istiqomah
Nim : 09410175
Fakultas : Psikologi
Dosen Pembimbing : Elok Halimatus Sa'diyah, M.Si
Judul Skripsi : Efektivitas Bermain Seni Origami Dalam Meningkatkan Kreativitas Anak Di TK Muslimat NU 21 Malang

NO	TANGGAL	MATERI KONSULTASI	TTD PEMBIMBING
1	21 Januari 2013	Seminar Proposal	1.
2	30 Januari 2013	Konsultasi Hasil Seminar	2.
3	1 Maret 2013	Konsultasi Bab I	3
4	24 Maret 2013	Konsultasi Bab I – II	4
5	30 Maret 2013	Konsultasi Bab II	5
6	09 April 2013	Konsultasi Bab II – III	6
7	13 April 2013	Konsultasi Bab III	7
8	22 April – 18 Mei 2013	Penelitian	8
9	29 Mei 2013	Konsultasi Bab IV	9
10	02 Juni 2013	Konsultasi Bab IV – V	10
11	04 Juni 2013	ACC Bab IV – V	11

Malang, 05 Juni 2013

Mengetahui,

Dekan Fakultas Psikologi

Dr. H. M. Lutfi Mustofa, M.Ag
NIP. 19730710 2000 03 1 002

JADWAL PENELITIAN

NO	TANGGAL	KEGIATAN	SASARAN	URAIAN KEGIATAN	TUJUAN	WAKTU	TEMPAT
1	22 April 2013	- Pengenalan peneliti terhadap subjek (masa orientasi) - Pengambilan undian	Seluruh siswa TK B	Peneliti memperkenalkan diri dan membangun <i>raport</i> dengan subjek, dengan cara meminta masing – masing anak untuk memperkenalkan diri mereka, kemudian selanjutnya pengambilan undian bagi seluruh anak	Peneliti memperkenalkan diri dan membangun <i>raport</i> dengan subjek, dengan cara meminta masing – masing anak untuk memperkenalkan diri mereka, kemudian selanjutnya pengambilan undian bagi seluruh anak untuk kemudian dijadikan sebagai ketentuan pemilihan kelompok kontrol dan kelompok eksperimen	10.30 – 11.00 WIB	Ruang kelas B
2	23 April 2013	<i>Pretest</i>	Anggota dalam kelompok eksperimen	Peneliti memberikan lembaran tes dan menjabarkan instruksinya agar tes tersebut dapat dikerjakan sesuai dengan Pedoman. Tes tersebut diberikan kepada 5 anak yang terpilih dalam kelompok eksperimen	Untuk mengukur dan mengetahui kemampuan awal tingkat kreativitas anak sebelum diadakan perlakuan	10.30 – 11.00 WIB	Ruang kelas B
3	24 April 2013	<i>Pretest</i>	Anggota dalam kelompok	Peneliti memberikan lembaran tes beserta instruksinya agar tes tersebut dapat dikerjakan	Untuk mengukur dan mengetahui kemampuan awal tingkat kreativitas anak sebelum diadakan	10.30 – 11.00	Ruang kelas B

			kontrol	sesuai dengan Pedoman kepada 6 anak dalam kelompok kontrol	perlakuan	WIB	
4	25 April 2013	<p>- Pengenalan Mengenai kertas Origami</p> <p>- Pemberian <i>tehnical meeting</i> kepada para siswa dalam anggota kelompok eksperimen sebelum diadakannya <i>treatment</i> (perlakuan)</p>	Kelompok eksperimen	<p>Peneliti memberikan penjelasan mengenai media seni origami dengan menunjukkan beberapa kertas origami berwarna dan beberapa bentuk yang telah dihasilkan dari kertas tersebut. Disusul kemudian peneliti memberikan langkah – langkah yang harus dilakukan selama proses <i>treatment</i> berlangsung.</p>	<p>Ditujukan agar para siswa paham dan mengetahui konsep Origami dan diharapkan agar dalam pelaksanaan <i>treatment</i> nanti, siswa sudah memahami apa yang akan mereka lakukan, dan yang menjadi tugas mereka.</p>	10.30 – 11.00 WIB	Ruang kelas B

5	29 April – 16 Mei 2013	Pemberian permainan konstruktif Origami dengan tema bentuk – bentuk sederhana	Kelompok eksperimen	Peneliti menyediakan beberapa kertas Origami warna untuk diberikan kepada kelompok eksperimen. Kemudian subjek – subjek dalam kelompok tersebut mempergunakan kertas yang telah disediakan oleh peneliti untuk membuat dan membentuk sebuah karya sesuai dengan apa yang telah diinstruksikan peneliti.	Anak belajar untuk membuat sesuatu dengan mempertimbangkan berbagai kemungkinan. Ia akan mengetahui bahwa untuk mencapai suatu hasil, diperlukan keterampilan tangan, imajinasi, perencanaan dan bekerja.	10.30 – 11.00 WIB	Ruang kelas B
6	17 Mei 2013	Pelaksanaan <i>posttest</i>	kelompok eksperimen	Peneliti memberikan lembaran tes dan menjabarkan instruksinya kepada 5 anak dalam kelompok eksperimen	Untuk mengetahui kemampuan berpikir kreatif dari masing – masing anak setelah diadakannya perlakuan bagi kelompok eksperimen dan tidak adanya perlakuan pada kelompok kontrol	10.00 – 10.30 WIB	Ruang kelas B
7	18 Mei 2013	Pelaksanaan <i>posttest</i>	Kelompok kontrol	Peneliti memberikan lembaran tes kepada seluruh siswa dalam kelompok kontrol beserta penjabaran instruksinya.	Untuk mengetahui kemampuan berpikir kreatif dari masing – masing anak setelah diadakannya perlakuan bagi kelompok eksperimen dan tidak adanya perlakuan pada kelompok kontrol	10.00 – 10.30 WIB	Ruang kelas B

cv. Life

CONSULTANT & PSYCHODIAGNOSTIC

Dra. Josina Judiari, M.Si

Office: Jln. Bakit Hijau 655 Tlogomas - Malang

Telp/ Fax: (0341) 582067

Hp: 081334641939

Yang bertanda tangan di bawah ini:

Nama : Dra. Josina Judiari, M.Si

Jabatan : Psikolog

Menerangkan bahwa:

Nama : Nurul Istiqomah

NIM : 09410175

Fakultas : Psikologi

Universitas : Universitas Islam Negeri Maliki Malang

Judul Skripsi: Efektivitas Bermain Seni Origami Dalam Meningkatkan Kreativitas

Anak Di TK Muslimat NU 21 Malang

Yang tersebut di atas benar - benar telah melakukan konsultasi dan skoring Tes Kreativitas Figural di Lembaga kami untuk menyelesaikan tugas Akhir (Skripsi).

Demikian surat keterangan ini kami buat, untuk digunakan sebagaimana mestinya.

Semoga bisa bermanfaat di masa mendatang.

Malang, 26 Juni 2013

Psikolog

Dra. Josina Judiari, M.Si

	TAHUN	BULAN	TANGGAL
TES			
LAHIR			
USIA			

Nomor : _____
 Nama : _____ L / P
 Pekerjaan/Jabatan : _____
 Pendidikan/Kelas : _____

TES KREATIVITAS FIGURAL

Dalam waktu sepuluh menit buatlah sebanyak-banyaknya gambar yang dapat Anda buat dari lingkaran-lingkaran di bawah ini dan di halaman sebaliknya dari lembar ini. Lingkaran harus menjadi bagian utama dari gambar yang Anda buat. Anda boleh membuat goresan goresan di dalam lingkaran, di luar lingkaran, ataupun di dalam serta di luar lingkaran sekehendak Anda dalam membuat gambar. Cobalah untuk membuat gambar-gambar yang tidak terfikirkan orang lain dan usahakan untuk membuat aneka ragam gambar dan cantumkan sebanyak-banyaknya gagasan yang Anda miliki pada tiap gambar Anda. Dan jangan lupa menuliskan nama atau judul pada setiap gambar yang Anda buat.

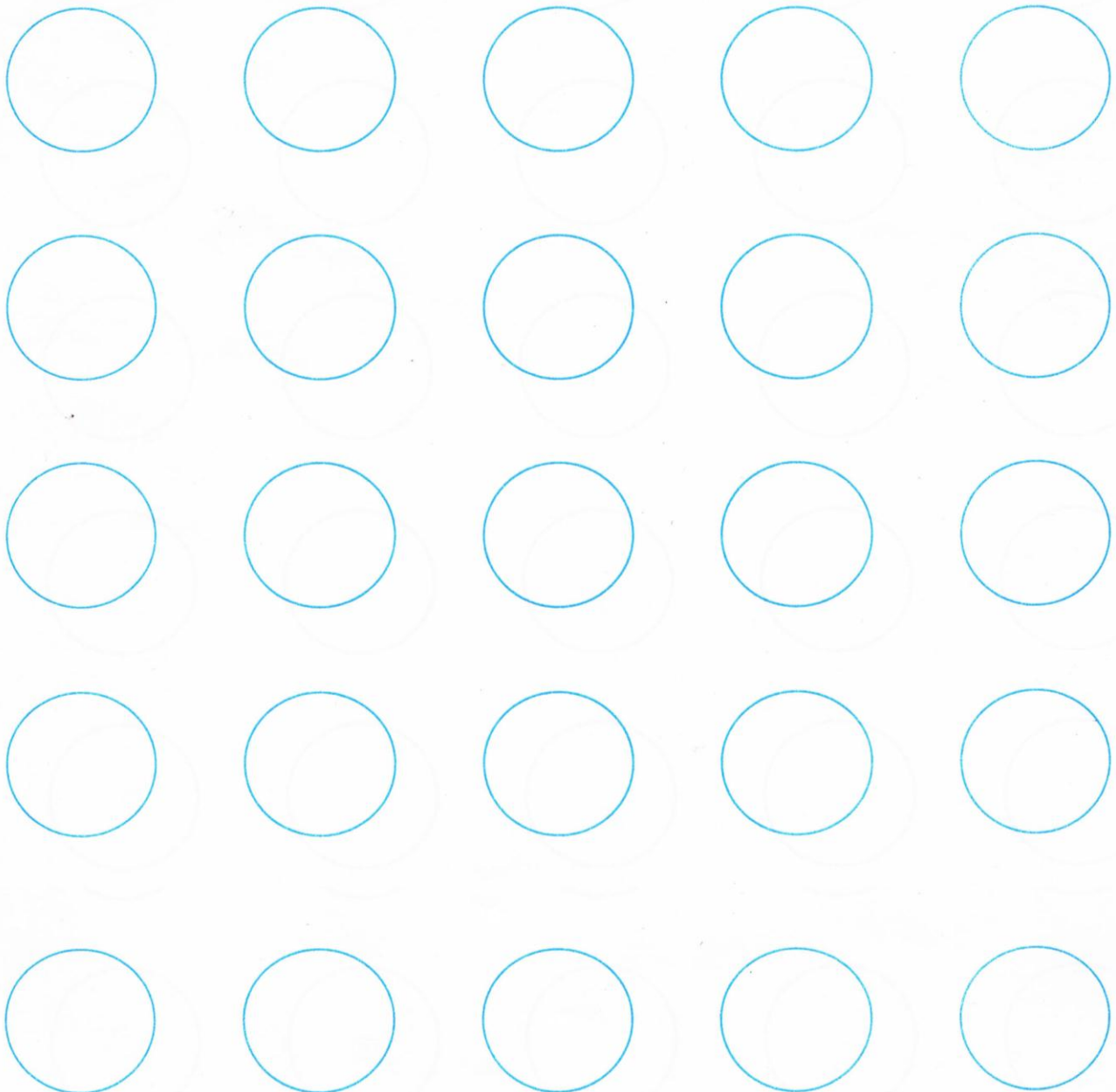

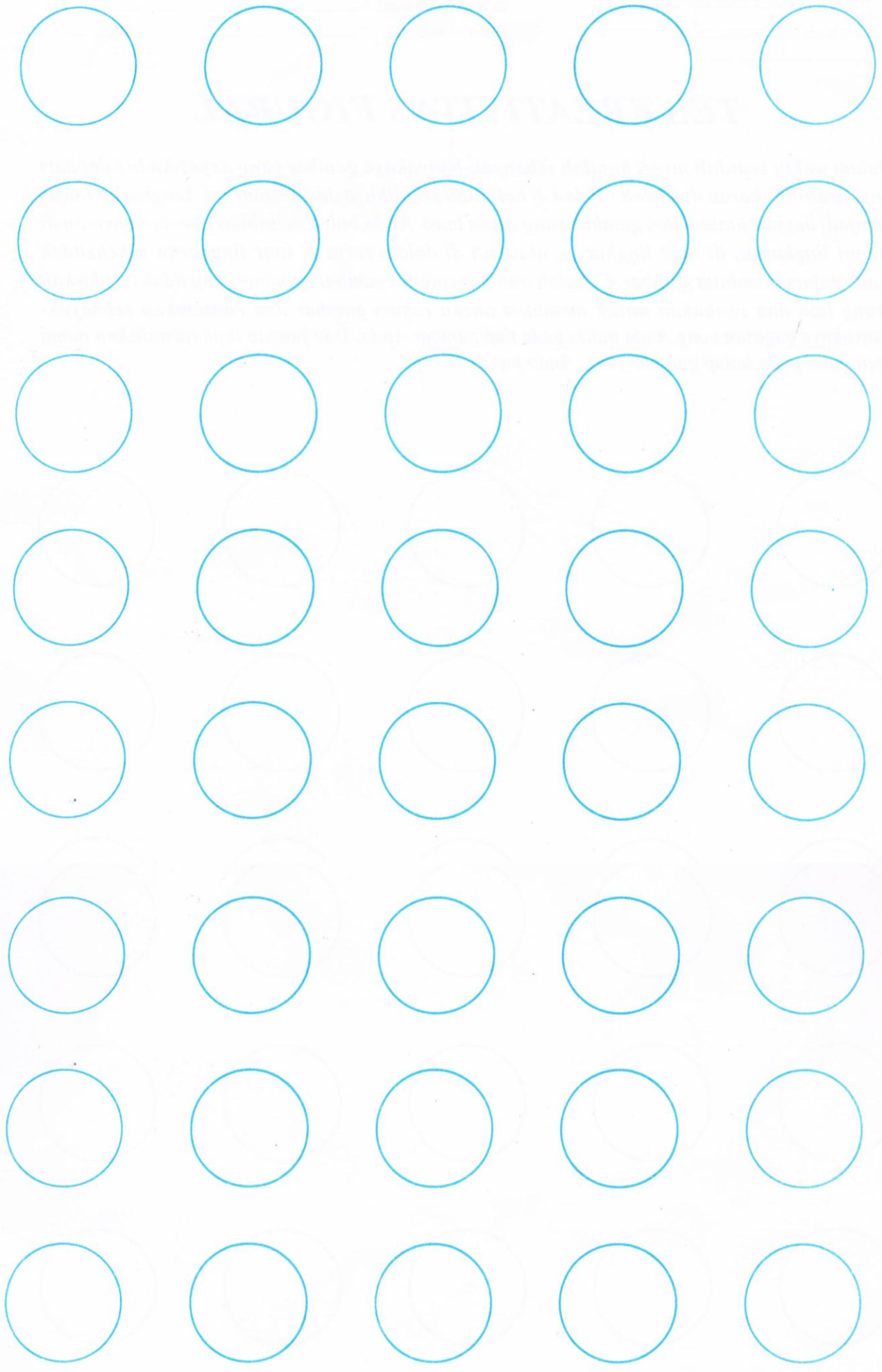



PROFIL SEKOLAH

TK MUSLIMAT NU 21 KOTA MALANG

1. NAMA SEKOLAH : TK MUSLIMAT NU 21
2. NIS : 06264
3. NSS : 002056104015
4. ALAMAT
 - A. JALAN & NOMOR : JL. KERTOREJO 27
 - B. KELURAHAN : KETAWANGGEDE
 - C. KECAMATAN : LOWOKWARU
 - D. KOTA : MALANG
 - E. PROPINSI : JAWA TIMUR
5. KODE POS : 65145
6. TELP/ FAX : 0341 – 553150
7. WEB : -
8. DAERAH : PERKOTAAN PEDESAAN
9. STATUS SEKOLAH : SWASTA NEGERI
10. AKREDITASI : A B C
11. KELOMPOK SEKOLAH : INTI MODEL
 VISUAL TERBUKA
12. SURAT KEPUTUSAN/SK : NO. B. 102200998 TGL. 15 – 05 – 1986
13. PENERBIT SK : DIKNAS
14. TAHUN BERDIRI : 02 JANUARI 1977
15. TAHUN PERUBAHAN : 1987
16. KEGIATAN BELAJAR MENGAJAR : PAGI SIANG
17. STATUS BANGUNAN : MILIK SENDIRI
18. LUAS BANGUNAN : -
19. LOKASI BANGUNAN : STRATEGIS
20. JARAK KE PUSAT KOTA : 5 KM
21. JARAK KE PUSAT OTODA : 7 KM
22. TERLETAK PADA LINTASAN : KOTA
23. JUMLAH KEANGGOTAAN RAYON : SEKOLAH
24. ORGANISASI PENYELENGGARA : PEMERINTAH
 YAYASAN
 PERSEORANGAN
25. PERJALANAN/ PERUBAHAN SEKOLAH :

STRUKTUR ORGANISASI TK MUSLIMAT NU 21

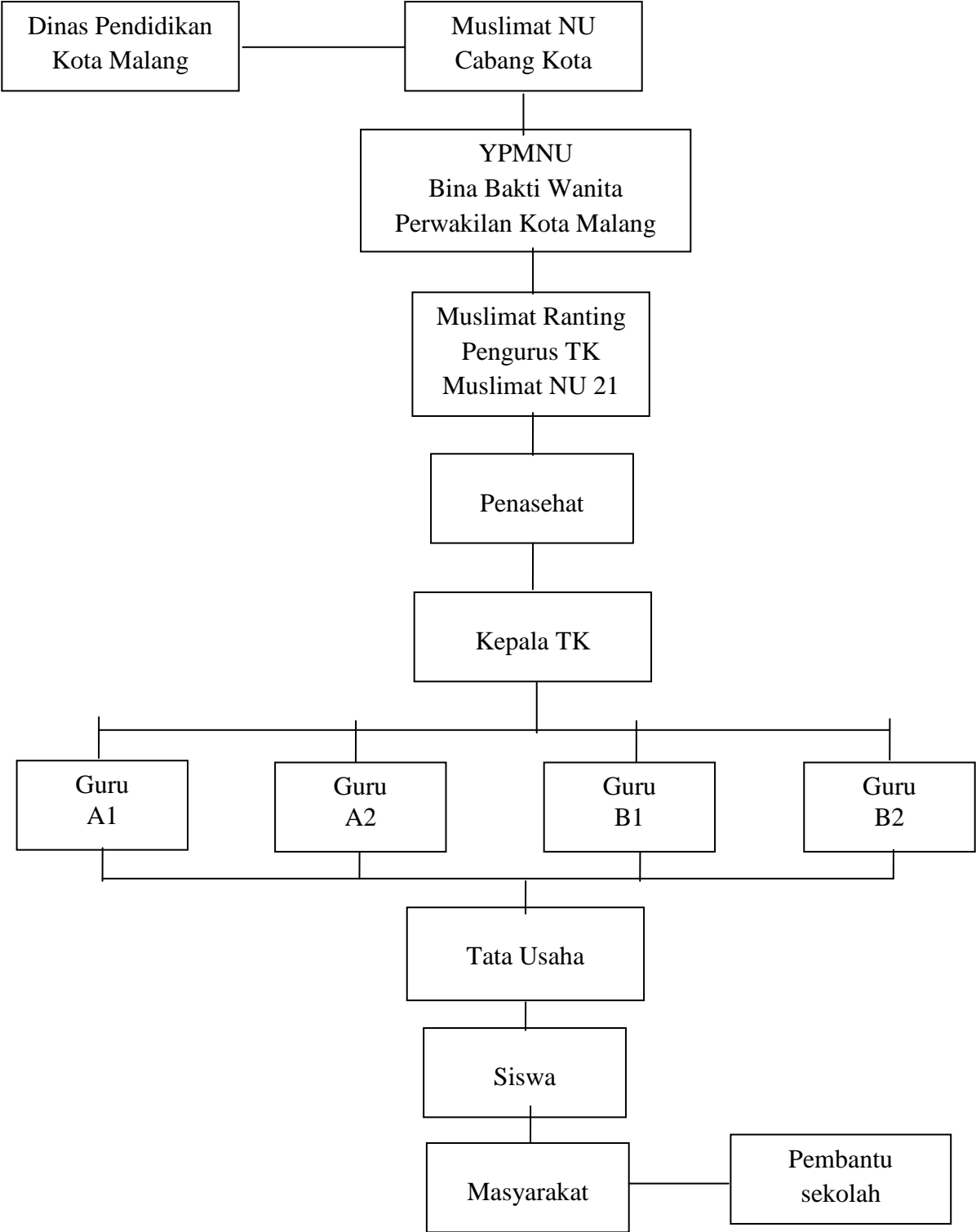

STRUKTUR ORGANISASI KEPENGURUSAN

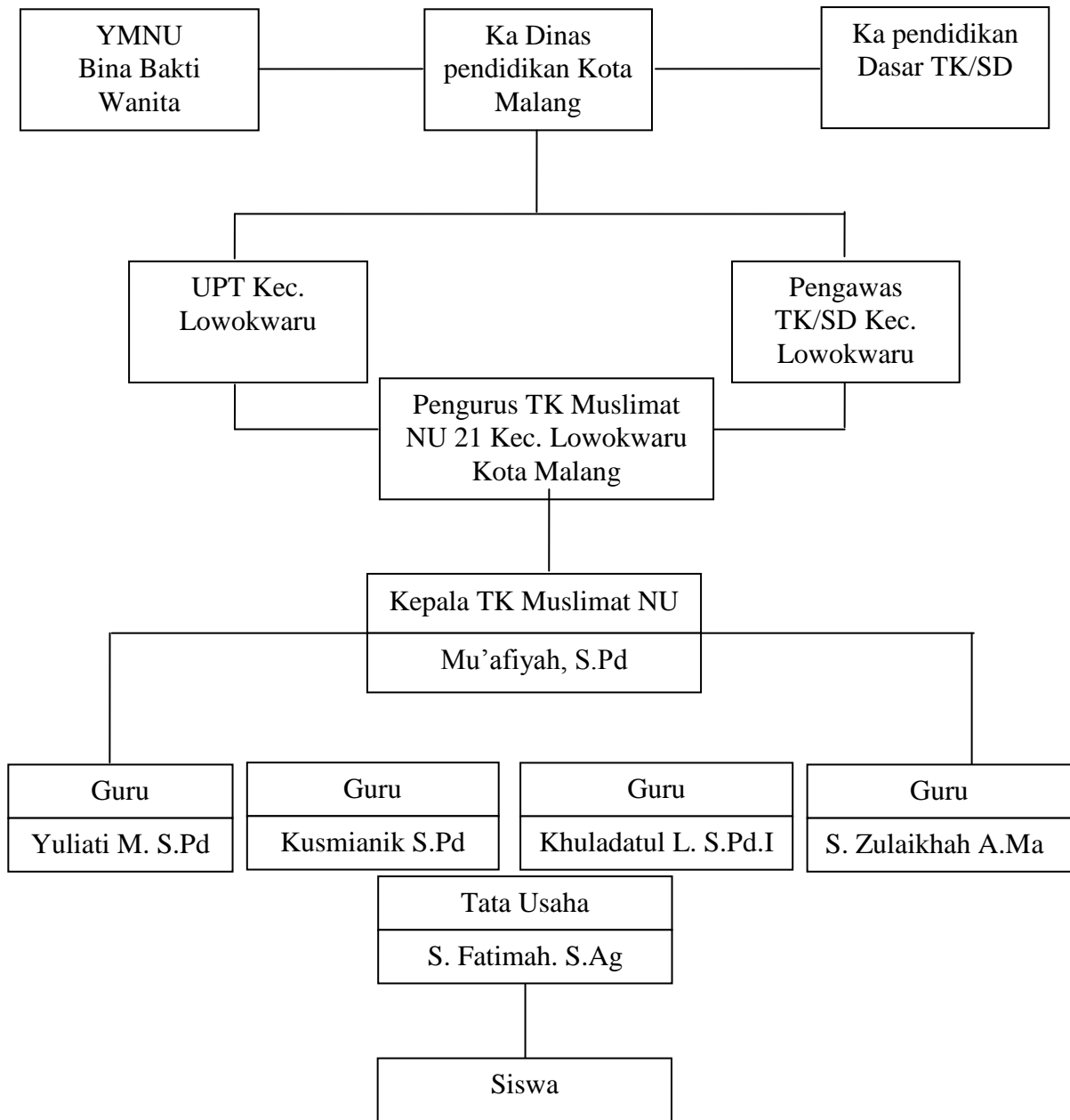

DENAH LOKASI SEKOLAH



Kantor Dinas Kota Malang



Kampus ITN

Kampus Brawijaya

TK Muslimat NU 21
Jl. Kertorejo 27



SDN Ketawang Gede

Kertoleksono

Kertorejo

Kertosariro

Kertopamuji

Kampus UIN

Sunan Ampel/ SMPN 13

SDI Surya Buana

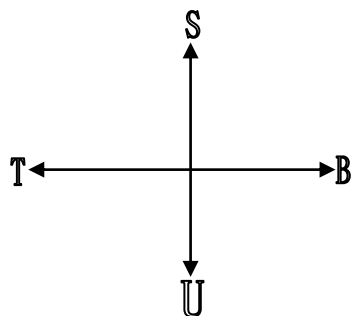

DENAH TEMPAT

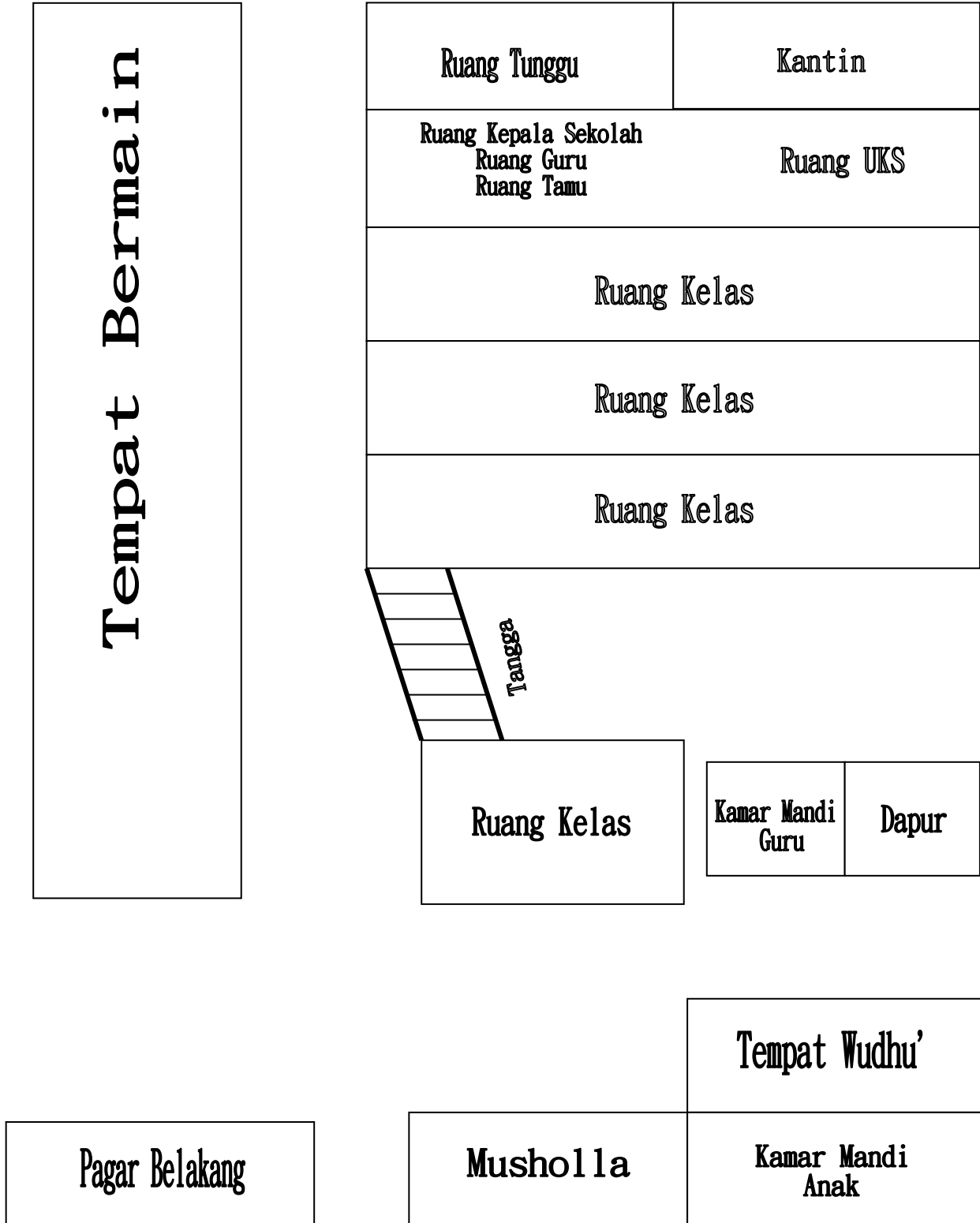

DOKUMENTASI PENELITIAN

