

## DAFTAR LAMPIRAN

### Lampiran 1 :

#### A. Kondisi Obyektif Lapangan Penelitian

Kelurahan Merjosari terletak di jalan Mertojoyo No. 1 Telp 560525 kode pos 65144 Malang. Kelurahan ini merupakan salah satu kelurahan yang berada di wilayah kecamatan Lowokwaru kota Malang. Memiliki curah hujan 1883 mm/thn, ketinggian 452 Meter dari permukaan laut dan memiliki bentang tanah seluas 336 ha. Suhu maksimum 26° C, adapun topografi bentuk wilayah :

- |                               |   |         |
|-------------------------------|---|---------|
| 1). Datar sampai berombak     | : | 0 6 0 % |
| 2). Berombak sampai berbukit  | : | 0 4 0 % |
| 3). Berbukit sampai bergunung | : | %       |

#### Jarak Pusat Pemerintahan dengan Kelurahan

- |              |   |          |
|--------------|---|----------|
| a. Kecamatan | : | 0 0 4 km |
| b. Kota      | : | 0 0 5 km |
| c. Propinsi  | : | 0 9 2 km |

**Tabel L.1 Batas-batas Kelurahan Merjosari**

Wilayah	Batas	Kelurahan	Kecamatan
Kelurahan Merjosari	Utara	Tlogomas	Lowokwaru
	Selatan	Karangbesuki	Sukun
	Barat	Tegal weru	Dau
	Timur	Dinoyo	Lowokwaru

**Tabel L.2 Nama Jalan, Rukun Tetangga (RT), Rukun Warga (RW) yang ada di  
Kelurahan Merjosari**

Rukun Warga (RW)		Rukun Tetangga (RT)	
No	Alamat	Jumlah	Nama
1	Jalan Joyo Raharjo	3	1,2,3
2	Jalan Joyo Tambaksari	7	1,2,3,4,5,6,7
3	Jalan Joyo Mulyo	3	1,2,3
4	Jalan Joyo Utomo	6	1,2,3,4,5,6
5	Jalan Joyo Pranoto	6	1,2,3,4,5,6
6	Jalan Joyo Sari	5	1,2,3,4,5
7	Dusun Genting	3	1,2,3
8	Jalan Joyo Taman Sari	8	1,2,3,4,5,6,8,9
9	Jalan Joyo Grand/Asri	8	1,2,3,4,5,6,7,8
10	Jalan Joyo Raharjo	4	1,2,3,4
11	Perumahan Villa Bukit Tidar	14	1,2,3,4,5,6,7,8,9,10,11,12,13,14

12	Jalan Joyo Suko	5	1,2,3,4,5
----	-----------------	---	-----------

LUAS PERUNTUKAN LAHAN

Luas Daerah /

2.1 Wilayah : 0 0 0 3 3 6 0 0 0 Ha

2.2 Tanah Sawah : ha

a. Sawah Irigasi / Teknis : 0 0 0 0 3 2 ha

Sawah Non Irigasi / Non

b. Teknis : 0 0 0 0 1 8 ha

Irigasi

c. Sederhana : ha

Tadah

d. Hujan : ha

Tanah Kering : ha

a. Pekarangan/bangunan/emplasement : 0 0 1 0 2 2 ha

b. Tegall/kebun : 1 9 4 7 0 6 ha

c. Ladang/Tanah Huma : ha

d. Ladang Penggembalaan : ha

e. Tanah Basah (Balong/empang/kolam) : ha

Tanah Hutan : ha

Hutan

a. Lindung : ha

Hutan

b. Wisata : ha

c. Hutan Kota : ha

d. Lain - lain : ha

Tanah Keperluan Fasilitas Umum : ha

Lapangan

a. Olahraga : 0 0 2 buah

b. Taman Rekreasi : buah

c. Taman Kota : buah

d. Jalur Hijau : buah

e. Pemakaman : 0 0 4 buah

m<sup>2</sup>/ha

Tanah Keperluan Fasilitas Sosial \*)

m<sup>2</sup>/ha

a. Masjid/Mushola/Langgar : 0 0 0 0 1 0 \*)

								m <sup>2</sup> /ha
b.	Gereja	:						*)
								m <sup>2</sup> /ha
c.	Pura	:						*)
								m <sup>2</sup> /ha
d.	Vihara	:						*)
								m <sup>2</sup> /ha
e.	Klentheng	:						*)
	Balai							m <sup>2</sup> /ha
f.	RT/RW	:	0	0	0	2	0	0
								*)
	Sarana							m <sup>2</sup> /ha
g.	Pendidikan	:	0	5	0	0	0	0
								*)
	Sarana							m <sup>2</sup> /ha
h.	Kesehatan	:	0	0	1	0	0	0
								*)
	Sarana							m <sup>2</sup> /ha
i.	Sosial	:						*)
								m <sup>2</sup> /ha
	Lain - lain (tanah tandus, tanah pasir)	:						*)

## B. Struktur Organisasi dan Tugas-tugasnya

Tabel L.3 Struktur Organisasi Kelurahan dan Tugas-tugasnya

No.	Bagian	Tugas
1	Lurah	<ol style="list-style-type: none"><li>1. Menjalankan tugas dari kecamatan di wilayah kerjanya.</li><li>2. Menjalankan Urusan pemerintahan, dan pembinaan Masyarakat</li><li>3. Menumbuhkan dan mengembangkan semangat jiwagotong royong.</li></ol>
2	Sekretaris	<ol style="list-style-type: none"><li>1. Memberi pelayanan staf</li><li>2. Melaksanakan administrasi kelurahan</li></ol>
3	Kelompok pelaksana fungsi Dinas	Bertugas untuk kerja-kerja kelembagaan untuk kemajuan dan kesejahteraan masyarakat
4	Kepala seksi pelayanan umum	Mengurusi tentang surat menyurat yang ada di kelurahan, seperti pengurusan kartu keluarga, kartu tanda penduduk, surat keterangan tidak mampu, dan lain sebagainya
5	Kepala Seksi kesejahteraan sosial	Mengurusi tentang kesejahteraan masyarakat yang ada di lingkup kelurahan
6	Kepala seksi pemberdayaan masyarakat dan pembangunan	Mengurusi tentang bantuan kemasyarakatan, seperti raskin, dana untuk orang tidak mampu dan lain-lain
7	Kepala Seksi Pemerintahan, ketentraman dan ketertiban	Mengurusi tentang keamanan, dan ketertiban yang adadi lingkup kelurahan

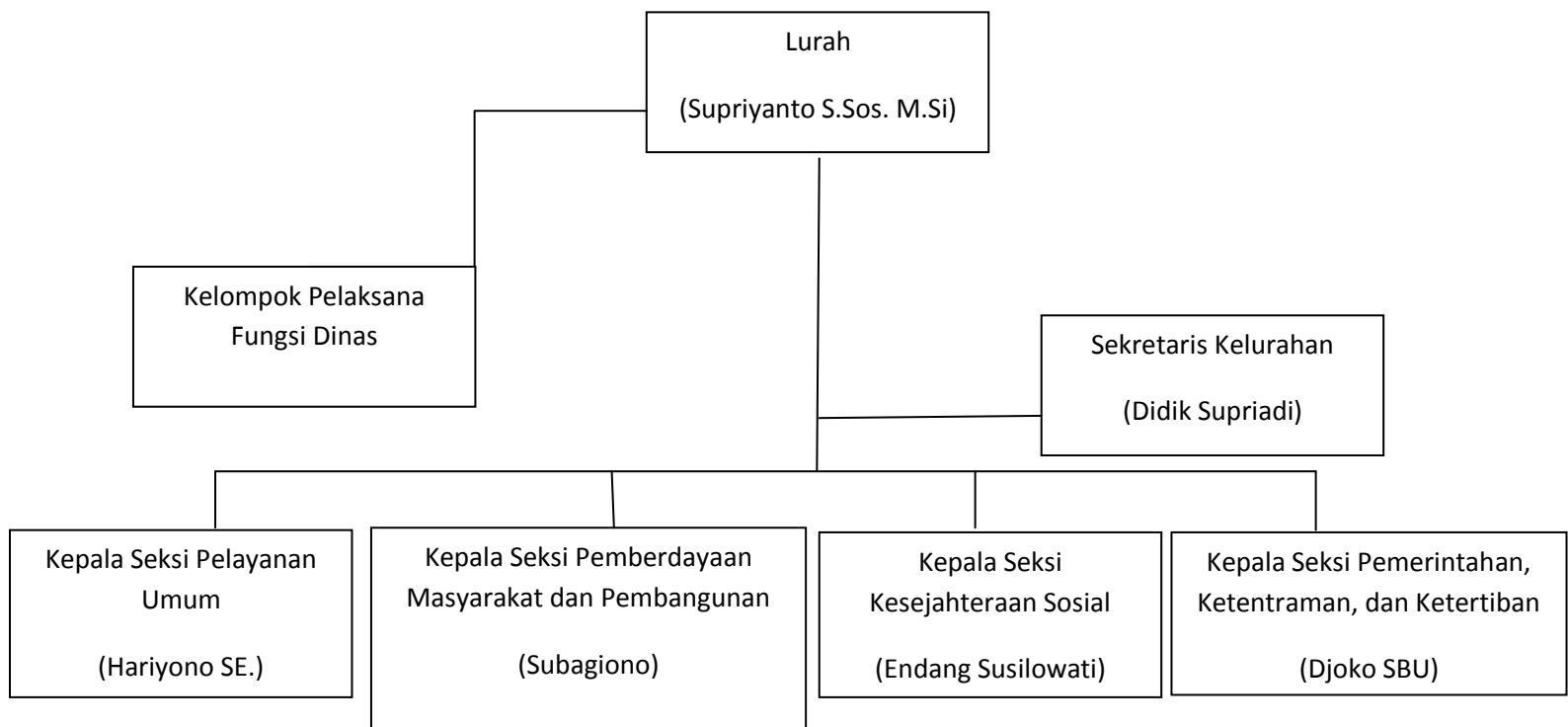

Sumber : kelurahan merjosari

### Bagan L.1 Struktur Organisasi Kelurahan Merjosari

#### KELEMBAGAAN KELURAHAN

- 3.1 Rukun Warga ( RW ) : 0 1 2 buah
- 3.2 Rukun Tetangga ( RT ) : 0 7 2 buah

#### B. DATA DINAMIS

##### PEMERINTAHAN

##### a. KELURAHAN

##### 1. Jumlah Pegawai Kantor Kelurahan

- a. Pegawai Golongan IV : pegawai

b. Pegawai Golongan III : 0 0 0 7 pegawai

c. Pegawai Golongan II : 0 0 0 1 pegawai

d. PTT : pegawai

2. Jumlah Pegawai Instansi Vertikal dan Otonom  
di tingkat Kelurahan Non Pegawai Kelurahan

a. Pegawai Golongan IV : pegawai

b. Pegawai Golongan III : pegawai

c. Pegawai Golongan II : pegawai

d. Pegawai Golongan I : pegawai

3. Sarana Kerja Kantor Kelurahan

a. Telepon Otomatis/Non Otomatis : 0 0 0 1 buah

b. Radio Telekomunikasi : 0 0 0 1 buah

c. Mesin Ketik : 0 0 0 4 buah

d. Meja Kerja : 0 0 2 2 buah

e. Kursi Kerja : 0 0 5 2 buah

f. Meja Kursi Tamu : 0 0 0 1 set

g. Lemari / Kardek : 0 0 0 4 buah

h. Ruang Rapat : 0 0 0 1 buah

i.	Ruang Data / Operation Room	:								buah
j.	Gedung Serba Guna	:	0	0	0	1				buah
k.	Balai Pertemuan	:	0	0	0	1				buah
l.	Kendaraan Dinas Roda 2	:	0	0	0	2				buah
m.	Kendaraan Dinas Roda 4	:								buah
n.	Komputer	:	0	0	0	4				unit
o.	Mesin Hitung	:	0	0	0	2				buah
p.	Lain - lain	:								buah

b. KEPENDUDUKAN

1.	Jumlah Penduduk	:	0	0	0	0	1	6	1	9	0	Orang
2.	Jumlah Kepala Keluarga	:	4	4	0	8						KK
3.	Jumlah Penduduk menurut jenis kelamin											
3.1.	Jumlah Laki - laki	:	8	5	9	3						orang
3.2.	Jumlah Perempuan	:	7	5	9	7						orang
4.	Jumlah Penduduk menurut Kewarganegaraan											
	WNI Laki -											
4.1.	laki	:	8	5	9	3						orang
	WNI Perempuan	:	7	5	9	7						orang

- 4.2. WNA Laki - laki : orang
- WNA Perempuan : orang
5. Penduduk menurut Agama
- 5.1. Islam : 1 4 9 7 1 Orang
- 5.2. Khatolik : 0 4 3 0 orang
- 5.3. Protestan : 0 2 7 5 orang
- 5.4. Hindu : 0 0 7 0 orang
- 5.5. Budha : 0 0 3 4 orang
6. Penganut Aliran Kepercayaan kepada Tuhan Yang Maha Esa : orang
7. Penduduk Menurut Usia
- a. 0 - 5 Tahun : 2 7 7 9 orang
- b. 6 - 15 Tahun : 3 8 6 8 orang
- c. 16 - 60 Tahun : 7 5 6 5 orang
- d. 60 tahun keatas : 1 5 6 8 orang
8. Penduduk menurut Mata Pencaharian
- 8.1. Petani
- Petani Pemilik Tanah : 0 2 0 4 orang

- Petani Penggarap tanah	:	0 1 3 4	orang
- Buruh Tani	:	0 3 2 6	orang
8.2. Nelayan	:		orang
8.3. Pengusaha Sedang / Besar	:	0 0 1 2	orang
8.4. Pengrajin / Industri Kecil	:	0 0 7 8	orang
8.5. Buruh Industri	:	0 2 0 1	orang
8.6. Buruh Bangunan	:	0 9 4 3	orang
8.7. Buruh Pertambangan	:		orang
8.8. Buruh Perkebunan	:		orang
8.9. Pedagang	:	0 1 3 5	orang
8.10. Pengangkutan	:	0 0 4 1	orang
8.11. Pegawai Negeri Sipil ( PNS )	:	1 4 2 0	orang
8.12. Anggota TNI	:	0 0 5 9	orang
8.13. Pensiunan PNS / TNI	:	0 5 2 5	orang
8.14. Peternak			
a. Sapi Perah	:	0 0 0 2	org ; 0 0 7 ekor
b. Sapi Biasa	:	0 0 2 4	org ; 0 4 7 ekor

c. Kerbau	:		org ;	rb ekor
d. Kambing	:	0 0 0 2	org ;	0 1 2 ekor
e. Domba	:		org ;	rb ekor
f. Kuda	:		org ;	rb ekor
g. Ayam	:	0 0 5 6	org ;	rb ekor
h. Itik/Bebek	:		org ;	rb ekor
i. Lainnya	:		org ;	rb ekor
8.15. Lain - lain	:		org ;	rb ekor

9. Jumlah Penduduk menurut Pendidikan

9.1. Belum Sekolah	:	0 0 1 1 3 2	orang
9.2. Tidak Tamat Sekolah Dasar	:	0 0 1 0 5 0	orang
9.3. Tamat SD / Sederajat	:	0 0 4 3 5 6	orang
9.4. Tamat SLTP / Sederajat	:	0 0 2 4 9 2	orang
9.5. Tamat SMU / Sederajat	:	0 0 3 0 0 0	orang
9.6. Tamat Akademi / Sederajat	:	0 0 1 3 5 1	orang
9.7. Tamat Perguruan Tinggi / Sederajat	:	0 0 2 0 4 8	orang

9.8. Buta Huruf : 0 0 0 0 1 3 orang

10. Mutasi Penduduk

No	Jenis Mutasi	Laki – laki	Perempuan	Jumlah
<i>1</i>	<i>2</i>	<i>3</i>	<i>4</i>	<i>5</i>
10.1.	Pindah Datang	12	15	27
10.2.	Pindah Keluar	15	15	30
10.3.	Lahir	5	4	9
10.4.	Mati	3	0	3

11. Penduduk Warga Negara Asing ( WNA )

No	Asal Kewarganegaraan	Dewasa 17 tahun keatas		Anak 0 - 17 tahun		Jumlah
		L	P	L	P	
<i>1</i>	<i>2</i>	<i>3</i>	<i>4</i>	<i>5</i>	<i>6</i>	<i>7</i>
1.	Cina					
2.	Arab					
3.	India					

4.	Pakistan					
5.	Belanda					
6.	Jepang					
7.	Lain - lain					

12. Penduduk WNI Keturunan Asing

No	Asal Kewarganegaraan	Dewasa 17 tahun keatas		Anak 0 - 17 tahun		Jumlah
		L	P	L	P	
1	2	3	4	5	6	7
1.	Cina					
2.	Arab					
3.	India					
4.	Pakistan					
5.	Belanda					
6.	Jepang					

7.	Lain - lain					
----	-------------	--	--	--	--	--

13. Kepadatan Penduduk : km/jiwa
14. Penyebaran Penduduk : V merata tidak merata
15. Angka Nikah, Talak, Cerai, Rujuk ( NTCR )
- Nikah : 1 0 7 kejadian
  - Talak : kejadian
  - Cerai : kejadian
  - Rujuk : kejadian
16. Jumlah Pencari Kerja
- 16.1. Pencari kerja Laki – laki : 0 0 0 0 0 4 3 5 orang
  - 16.2. Pencari kerja Perempuan : 0 0 0 0 0 2 8 2 orang
17. Rata - rata luas tanah pertanian yang diusahakan penduduk : Ha
18. Transmigrasi pada tahun . . . . .
- a. Lokasi Transmigrasi : Lokasi
  - b. Jumlah KK Transmigrasi : KK
  - c. Jumlah Jiwa Transmigrasi : Orang

d. Jumlah Rumah Tinggal Transmigrasi : unit

19. Daerah Pengiriman Transmigrasi

19.1. Jumlah KK yang diberangkatkan : KK

19.2. Jumlah jiwa yang diberangkatkan : Jiwa

19.3. Daerah lokasi tujuan transmigrasi : lokasi