

SRTUKTUR ORGANISASI

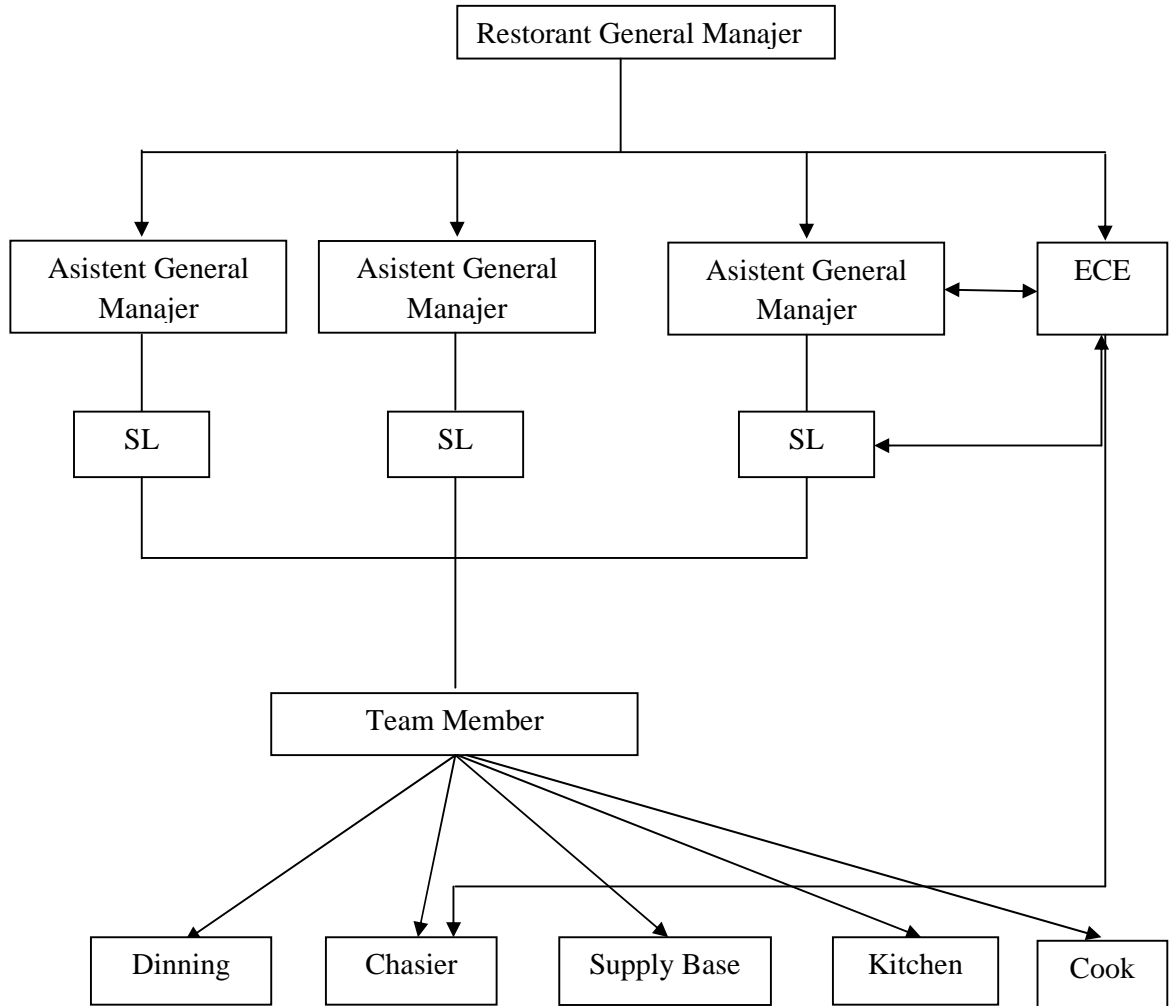

Lampiran 2

Distribusi Jawaban Responden

Distribusi Responden Atas Jawaban Variabel Komunikasi (X₁)

Item	1		2		3		4		5	
	Tidak Pernah		Pernah		Kadang-kadang		Sering		Sangat Sering	
	F	%	f	%	f	%	f	%	f	%
X1.1	0	0	9	17,65	17	33,33	16	31,37	9	17,65
X1.2	1	1,961	9	17,65	13	25,49	19	37,25	9	17,65
X1.3	0	0	8	15,69	17	33,33	15	29,41	11	21,57
X1.4	0	0	2	3,92	26	50,98	13	25,49	10	19,61
X1.5	2	3,92	7	13,73	23	45,10	14	27,45	5	9,80
X1.6	0	0	1	1,96	24	47,06	22	43,14	4	7,84

Distribusi Responden Atas Jawaban Variabel Motivasi (X₂)

Item	1		2		3		4		5	
	Tidak Pernah		Pernah		Kadang-kadang		Sering		Sangat Sering	
	F	%	f	%	f	%	f	%	f	%
x2.1	0	0	13	25,49	17	33,33	12	23,53	9	17,65
x2.2	0	0	4	7,84	26	50,98	18	35,29	3	5,88
x2.3	1	1,96	5	9,80	17	33,33	21	41,18	7	13,73
x2.4	1	1,96	12	23,53	17	33,33	14	27,45	7	13,73
x2.5	1	1,96	7	13,73	23	45,10	15	29,41	5	9,80
x2.6	2	3,92	11	21,57	14	27,45	17	33,33	7	13,73

Distribusi responden atas jawaban variabel kinerja karyawan (Y)

Item	1		2		3		4		5	
	Tidak Pernah		Pernah		Kadang-kadang		Sering		Sangat Sering	
	f	%	f	%	f	%	F	%	f	%
y1.1	2	3,92	5	9,80	20	39,22	15	29,41	9	17,65
y1.2	1	1,96	5	9,80	20	39,22	15	29,41	10	19,61
y1.3	2	3,92	4	7,84	22	43,14	19	37,25	4	7,84
y1.4	2	3,92	5	9,80	19	37,25	14	27,45	11	21,57
y1.5	2	3,92	3	5,88	16	31,37	20	39,22	10	19,61

Lampiran 3

Uji Validitas

Correlations

		X1
X1.1	Pearson	,834(**)
	Correlation	
	Sig. (2-tailed)	,000
	N	51
X1.2	Pearson	,777(**)
	Correlation	
	Sig. (2-tailed)	,000
	N	51
X1.3	Pearson	,751(**)
	Correlation	
	Sig. (2-tailed)	,000
	N	51
X1.4	Pearson	,575(**)
	Correlation	
	Sig. (2-tailed)	,000
	N	51
X1.5	Pearson	,512(**)
	Correlation	
	Sig. (2-tailed)	,000
	N	51
X1.6	Pearson	,586(**)
	Correlation	
	Sig. (2-tailed)	,000
	N	51

** Correlation is significant at the 0.01 level (2-tailed).

Correlations

		X2
X2.1	Pearson	,595(**)
	Correlation	
	Sig. (2-tailed)	,000
	N	51
X2.2	Pearson	,556(**)
	Correlation	
	Sig. (2-tailed)	,000
	N	51
X2.3	Pearson	,693(**)
	Correlation	
	Sig. (2-tailed)	,000
	N	51
X2.4	Pearson	,797(**)
	Correlation	
	Sig. (2-tailed)	,000
	N	51
X2.5	Pearson	,752(**)
	Correlation	
	Sig. (2-tailed)	,000
	N	51
X2.6	Pearson	,688(**)
	Correlation	
	Sig. (2-tailed)	,000
	N	51

Correlations

		Y
Y1.1	Pearson	,805(**)
	Correlation	
	Sig. (2-tailed)	,000
	N	51
Y1.2	Pearson	,898(**)
	Correlation	
	Sig. (2-tailed)	,000
	N	51
Y1.3	Pearson	,878(**)
	Correlation	
	Sig. (2-tailed)	,000
	N	51
Y1.4	Pearson	,873(**)
	Correlation	
	Sig. (2-tailed)	,000
	N	51
Y1.5	Pearson	,890(**)
	Correlation	
	Sig. (2-tailed)	,000
	N	51

** Correlation is significant at the 0.01 level (2-tailed).

Lampiran 4

Uji Reliabilitas

Reliability

***** Method 1 (space saver) will be used for this analysis *****

-

RELIABILITY ANALYSIS - SCALE (ALPHA)

Statistics for	Mean	Variance	Std Dev	N of Variables
SCALE	42,0000	56,6400	7,5260	7

Item-total Statistics

	Scale Mean if Item Deleted	Scale Variance if Item Deleted	Corrected Item-Total Correlation	Alpha if Item Deleted
X1.1	38,5098	45,2149	,7870	,7129
X1.2	38,4902	45,4949	,7120	,7191
X1.3	38,4314	46,2902	,6829	,7252
X1.4	38,3922	50,0031	,4917	,7535
X1.5	38,7451	50,1937	,4085	,7598
X1.6	38,4314	51,1702	,5229	,7573
X1	21,0000	14,1600	1,0000	,7621

Reliability Coefficients

N of Cases = 51,0 N of Items = 7

Alpha = ,7686

***** Method 1 (space saver) will be used for this analysis *****

-

RELIABILITY ANALYSIS - SCALE (ALPHA)

Statistics for	Mean	Variance	Std Dev	N of Variables
SCALE	40,2353	62,8235	7,9261	7

Item-total Statistics

	Scale Mean if Item Deleted	Scale Variance if Item Deleted	Corrected Item-Total Correlation	Alpha if Item Deleted
--	----------------------------	--------------------------------	----------------------------------	-----------------------

X2.1	36,9020	54,0102	,4984	,7499
X2.2	36,8431	56,9749	,4877	,7610
X2.3	36,6863	53,5396	,6240	,7403
X2.4	36,9608	50,7584	,7405	,7205
X2.5	36,9804	52,3396	,6919	,7311
X2.6	36,9216	52,1537	,6050	,7356
X2	20,1176	15,7059	1,0000	,7676

Reliability Coefficients

N of Cases = 51,0 N of Items = 7

Alpha = ,7699

***** Method 1 (space saver) will be used for this analysis *****

-

R E L I A B I L I T Y A N A L Y S I S - S C A L E (A L P H A)

Statistics for	Mean	Variance	Std Dev	N of
SCALE	35,1373	74,4408	8,6279	Variables
				6

Item-total Statistics

	Scale	Scale	Corrected	Alpha
	Mean	Variance	Item-	if Item
	if Item	if Item	Total	Deleted
	Deleted	Deleted	Correlation	
Y1.1	31,6667	61,2267	,7568	,7905
Y1.2	31,5882	60,1271	,8723	,7804
Y1.3	31,7647	61,7035	,8505	,7888
Y1.4	31,6078	59,5231	,8388	,7790
Y1.5	31,4902	60,1349	,8614	,7809
Y	17,5686	18,6102	1,0000	,9174

Reliability Coefficients

N of Cases = 51,0 N of Items = 6

Alpha = ,8202

Lampiran 5

Analisis Regresi

Model Summary

Model	R	R Square	Adjusted R Square	Std. Error of the Estimate
1	,699(a)	,489	,467	3,14856

a Predictors: (Constant), X2, X1

ANOVA(b)

Model		Sum of Squares	df	Mean Square	F	Sig.
1	Regression	454,665	2	227,332	22,932	,000(a)
	Residual	475,845	48	9,913		
	Total	930,510	50			

a Predictors: (Constant), X2, X1

b Dependent Variable: Y

Coefficients(a)

Model		Unstandardized Coefficients		Standardized Coefficients	t	Sig.	Correlations		
		B	Std. Error	Beta			Zero-order	Partial	Part
1	(Constant)	,049	2,636		,019	,985			
	X1	,635	,163	,554	3,899	,000	,685	,490	,402
	X2	,208	,155	,191	1,349	,184	,572	,191	,139

a Dependent Variable: Y

Lampiran 6

KUISIONER

Kepada Yth:

Bapak/Ibu karyawan Kentucky Friend Chicken Malang.

Dengan ini kami mohon kepada bapak/ibu atas kesediannya untuk mengisi angket sebagai data penelitian, atas kesediaan dan bantuannya kami sampaikan terima kasih.

Identitas Responden:

Nama :
Usia :
Jenis kelamin : P / L
Departemen/Bagian :
Lama bekerja :
Pendidikan : SD / SLTP / SLTA / Diploma / Sarjana /

Petunjuk Pengisian Angket

- Beri tanda (X) pada pilihan jawaban yang paling sesuai dari setiap pertanyaan.
- Keterangan:
5 : sangat sering
4 : sering
3 : Kadang-kadang
2 : Pernah
1 : Tidak Pernah

Daftar pertanyaan

No	Pertanyaan	Jawaban				
		5	4	3	2	1
I.	Komunikasi					
1.	Saya sering berdiskusi (masalah kerja) dengan pimpinan					
2.	Saya dapat menyampaikan ide-ide saya kepada pimpinan dalam pengembangan perusahaan.					
3.	Saya dapat menanyakan kepada pimpinan saya jika mengalami suatu kendala dalam menjalankan tugas.					
4.	Pimpinan sangat terbuka kepada karyawan.					
5.	Pimpinan saya selalu menjelaskan prosedur & peraturan tugas yang diberikan.					
6.	Saya dapat menanyakan tugas yang diberikan					

	oleh atasan kepada rekan kerja saya jika ada tugas yang tidak saya mengerti.					
II.	Motivasi					
1.	Saya membutuhkan pengakuan dan penghargaan diri dalam lingkungan kerja (perusahaan)					
2.	Perusahaan memberikan penghargaan bagi karyawan yang berprestasi.					
3.	Perusahaan memberi pengakuan diri kepada karyawan dalam lingkungan sosial masyarakat.					
4.	Saya membutuhkan kondisi lingkungan (tempat kerja) yang aman dan nyaman baik di dalam ruangan maupun di luar ruangan					
5.	Perusahaan memberikan tunjangan kesehatan					
6.	Saya mendapatkan gaji yang cukup untuk memenuhi kebutuhan (makan, minum, sandang dll) dan seimbang dengan beban kerja yang diberikan					
III.	Kinerja					
1.	Kualitas pekerjaan yang saya lakukan telah sesuai dengan peraturan & SOP yang ada di perusahaan.					
2.	Saya selalu menjalankan pekerjaan sesuai dengan target yang diberikan oleh perusahaan					
3.	Saya dapat mengerjakan beban pekerjaan tambahan pada saat lembur					
4.	Saya selalu hadir sebelum waktu mulai kerja, jika saya terlambat maka keterlambatan saya sangat beralasan dan dapat dipercaya					
5.	Saya selalu menyelesaikan pekerjaan sesuai dengan batas waktu yang telah ditentukan					

KARTU KENDALI BIMBINGAN

Nama : Siti Zahrotur Rosyida
NIM : 08510134
Minat : Manajemen SDM
**Judul : Analisis Pengaruh Komunikasi Dan Motivasi Terhadap
Kinerja Karyawan Di Kentucky Friend Chicken Malang**

No	Tanggal	Keterangan	Tanda Tangan
1	06 Oktober 2011	Pengajuan Proposal	
2	19 Oktober 2011	Revisi Proposal	
3	17 Desember 2011	ACC Proposal	
4	4 Februari 2012	Seminar Proposal	
5	9 Februari 2012	Revisi Seminar Proposal	
6	17 April 2012	Pengajuan BAB IV, V	
7	19 April 2012	ACC BAB I, II, III, IV, V	

Mengetahui :
Ketua Jurusan,

Dr. Achmad Sani Supriyanto, SE, M.Si
NIP.19720212 200312 1 003

BIODATA PENELITI

A. DATA PRIBADI

1. Nama : Siti Zarotur Rosyida
2. Tempat Tanggal Lahir : 10 Januari 1991
3. Jenis Kelamin : Perempuan
4. Alamat Asal : Jl Raya Babat-Bojonegoro RT 07 RW 02
Ds.Gunungsari Kec. Baureno Kab.
Bojonegoro
5. Telp & HP : 08973898753
6. E-mail : zahro20@gmail.com

B. RIWAYAT PENDIDIKAN

1. MI Islamiyah Tulung Agung Baureno Bojonegoro (1999-2004)
2. MTs Islamiyah Attanwir Sumberejo Bojonegoro (2004-2006)
3. MA Islamiyah Attanwir Ssumberejo Bojonegoro (2006-2008)
4. Universitas Islam Negeri Maulana Malik Ibrahim Malang (2008-2012)

C. PENGALAN ORGANISASI

1. IPNU-IPPNU Ranting Gunungsari, Anak Cabang Baureno, Cabang Bojonegoro
2. PASUSKA (Pasukan Khusus Pramuka Attanwir) sumberejo Bojonegoro
3. IKAMARO (ikatan Mahasiswa Bojonegoro) UIN Maliki Malang
4. Musyrifah Ma'had Sunan Ampel Al-aly UIN Maliki Malang
5. PK PT IPNU-IPPNU UIN Maliki Malang
6. HMJ-M UIN Maliki Malang
7. SEMA-FE UIN Maliki Malang

Demikian daftar riwayat hidup ini dibuat dengan benar dan dapat dipertanggung jawabkan.

Malang, 05 April 2012

Siti Zahrotur Rosyida