

LAMPIRAN 1:

KUESIONER PENELITIAN

**HUBUNGAN ANTARA IKLIM ORGANISASI DENGAN PERILAKU
KEWARGANEGARAAN (*ORGANIZATIONAL CITIZENSHIP BEHAVIOR*) PADA
DOSEN TETAP YANG TELAH TERSERTIFIKASI DI UIN MALIKI MALANG**

Kepada Yth,

Bapak / Ibu Dosen

UIN MALIKI Malang

Di –

Tempat

Dengan hormat,

Saya yang bertanda tangan dibawah ini :

Nama : Ainun Mahmudah

NIM : 08410132

Adalah mahasiswa S1 jurusan Psikologi UIN MALIKI Malang

Dengan ini saya bermohon kepada Bapak / Ibu untuk dapat berpartisipasi dalam mengisi kuesioner penelitian ini. Saya menyadari permohonan ini sedikit banyaknya akan mengganggu aktivitas Bapak / Ibu. Penelitian ini digunakan saya untuk kepentingan penyelesaian skripsi saya.

Atas kesediaan Bapak / Ibu dalam mengisi kuesioner ini saya ucapkan banyak terima kasih.

Hormat saya,

Ainun Mahmudah

I. IDENTITAS RESPONDEN.

1. Nama : (boleh disamarkan)
2. Umur :
3. Jenis Kelamin :
4. Pendidikan Terakhir :
5. Lama Bekerja :

II. PETUNJUK PENGISIAN

Untuk menjawab pertanyaan yang ada pada bagian **III (Kuesioner Penelitian)**, yaitu dengan memberikan tanda checklist (√) pada kolom yang tersedia untuk setiap pilihan jawaban yang sesuai dengan pendapat Bapak / Ibu.

Adapun penjelasan untuk masing-masing kolom jawaban, yaitu :

SS : Sangat Setuju

S : Setuju

TS : Tidak Setuju

STS : Sangat Tidak Setuju

III. KUESIONER PENELITIAN

A. Angket X

NO	Pernyataan	Skala Jawaban			
		SS	S	TS	STS
1.	Saya tidak merasa terbebani untuk melakukan pengabdian masyarakat sesuai dengan sks yang dibebankan				
2.	Saya merasa <i>punishment</i> yang ditetapkan mengenai tingkat kehadiran mengajar dilembaga ini mampu mendorong saya untuk selalu mengajar sesuai dengan jadwal yang ditentukan				
3.	Saya diberi kebebasan untuk menentukan sendiri metode pengajaran				
4.	Menurut saya penting untuk mencari solusi sendiri ketika				

	mengalami kesulitan dalam proses mengajar				
5.	Saya merasa terbebani jika harus menyerahkan nilai tepat waktu				
6.	Saya merasa dilembaga ini terdapat <i>punishment</i> yang kurang jelas bagi dosen yang mangkir dari tugas menguji proposal penelitian mahasiswanya				
7.	Saya dibatasi dalam menentukan bentuk pengabdian kepada masyarakat				
8.	Saya selalu mengharapkan bantuan dari rekan kerja ketika mengalami kesulitan dalam melakukan penelitian				
9.	Saya didukung untuk memberi ide-ide baru dalam pengembangan kualitas pendidikan				
10.	Saya suka mencoba menerapkan metode pengajaran yang baru dalam perkuliahan				
11.	Saya merasa kebersihan diruang kelas membuat saya nyaman dalam mengajar				
12.	Saya merasa kelengkapan media pengajaran (papan tulis, spidol, LCD, dan proyektor) yang disediakan mendukung saya dalam proses belajar mengajar				
13.	Saya jarang diberi kesempatan untuk mengemukakan ide-ide baru untuk meningkatkan kinerja				
14.	Saya merasa takut untuk mengambil resiko atas pendekatan baru dalam metode mengajar				
15.	Kondisi ruangan kelas yang kotor membuat saya ingin cepat-cepat mengakhiri perkuliahan				
16.	Menurut saya fasilitas internet yang disediakan kurang menunjang pekerjaan saya				
17.	Saya sering bekerja sama dengan dosen lain dalam melakukan penelitian sehingga produktifitas meningkat				
18.	Saya merasa dihormati dengan perilaku sopan mahasiswa yang ditujukan kepada saya				
19.	Penghargaan yang diberikan membuat saya merasa terdorong untuk meningkatkan kinerja				
20.	Saya sering mendapat teguran karena terlambat menyerahkan nilai				
21.	Saya jarang berkoordinasi dengan dosen lain yang satu tim dengan saya dalam melaksanakan pengabdian				
22.	Mahasiswa saya jarang memperhatikan penjelasan saya ketika dikelas				
23.	Kejelasan aturan dalam menjalankan jam kerja dilembaga ini mendorong saya untuk selalu masuk kerja				
24.	Menurut saya kebijakan yang ditetapkan mengenai jadwal mengajar sudah diatur secara adil				
25.	Saya merasa jarang dihargai apabila dapat menyelesaikan pekerjaan dengan baik				
26.	Saya jarang mendapat teguran apabila mangkir dari tugas				

	mengajar				
27.	Saya merasa terdapat kesimpang siuran mengenai standar tingkat kehadiran dalam mengajar di lembaga ini, sehingga banyak dosen yang absen				
28.	Menurut saya kebijakan promosi kenaikan pangkat yang ada dilembaga ini merugikan bagi beberapa dosen				

A. Angket Y

NO	Pernyataan	Skala Jawaban			
		SS	S	TS	STS
1.	Saya merasa senang membantu dosen lain yang membutuhkan bantuan terkait materi ajar				
2.	Saya senang memberikan informasi kepada dosen lain mengenai pelatihan yang bermanfaat untuk meningkatkan kinerja mereka				
3.	Menurut saya penting untuk mendengarkan dengan seksama dosen lain yang mengutarakan pendapatnya				
4.	Saya selalu meminta maaf kepada dosen lain ketika melakukan kesalahan				
5.	Kesulitan yang dialami dosen lain bukanlah urusan saya				
6.	Saya enggan meluangkan waktu untuk membantu dosen baru yang ingin berkonsultasi terkait tugas				
7.	Saya sering berbicara dengan keras ketika menegur dosen lain yang berbuat salah				
8.	Menurut saya perselisihan yang terjadi antar dosen bukanlah urusan saya				
9.	Menurut saya penting untuk menghadiri rapat yang diadakan lembaga				
10.	Saya senang mengemukakan ide-ide baru ketika rapat untuk membantu meningkatkan kinerja lembaga				
11.	Menurut saya penting untuk memanfaatkan fasilitas internet yang ada dalam menunjang tugas penelitian saya				
12.	Saya suka mengikuti seminar-seminar yang bermanfaat untuk meningkatkan kualitas bidang pekerjaan yang saya tekuni				
13.	Saya enggan menghadiri rapat jika hal yang akan dibahas tidak terlalu penting				
14.	Menurut saya memberikan saran-saran yang konstruktif ketika rapat hanya membuang-buang waktu saja				
15.	Saya jarang menggunakan media pengajaran yang telah disediakan dalam menunjang proses belajar mengajar				
16.	Saya enggan mengikuti seminar-seminar yang bermanfaat untuk meningkatkan kualitas bidang				

	pekerjaan yang saya tekuni				
17.	Menurut saya lebih baik mencari cara agar tetap nyaman dalam proses belajar mengajar daripada mengeluhkan LCD yang rusak				
18.	Saya tidak suka membesar-besarkan masalah kurangnya literatur yang tersedia dipustakaaan				
19.	Menurut saya lebih baik mengajar daripada mencari alasan tidak masuk				
20.	Menurut saya perlu untuk mengganti jadwal perkuliahan dihari lain ketika saya berhalangan hadir				
21.	Saya sering mengeluh atas kurangnya ruang kelas yang tersedia				
22.	Saya suka mendramatisir masalah sambungan internet yang kurang memuaskan				
23.	Jika saya beberapa kali tidak hadir untuk mengajar maka saya menggantinya dengan <i>blocking class</i>				
24.	Saya suka mengakhiri perkuliahan lebih cepat dari jadwal yang ditentukan				

LAMPIRAN 2:

**SEBARAN DATA
ANGKET IKLIM ORGANISASI**

	X1	X2	X3	X4	X5	X6	X7	X8	X9	X10	X11	X12	X13	X14	X15	X16
Subjek1	4	3	4	4	3	1	3	2	3	3	3	4	3	3	2	3
Subjek2	4	3	4	4	4	3	4	3	4	4	3	2	3	3	3	2
Subjek3	4	2	4	4	3	2	3	2	4	3	3	4	3	4	2	4
Subjek4	4	3	3	4	3	3	3	3	4	3	4	4	3	3	3	4
Subjek5	3	2	3	3	2	3	3	3	3	3	3	3	2	3	2	3
Subjek6	4	3	4	2	1	3	2	1	3	3	2	2	2	3	1	1
Subjek7	2	2	3	4	2	2	4	2	3	3	4	4	2	4	3	2
Subjek8	3	2	3	2	3	3	3	2	2	3	3	2	2	3	4	3
Subjek9	4	1	3	4	3	3	4	3	3	3	3	3	3	3	4	3
Subjek10	4	3	3	3	4	2	3	3	3	4	4	3	3	3	3	4
Subjek11	3	2	3	2	3	3	2	2	2	3	3	2	2	3	2	3
Subjek12	3	3	4	3	3	2	2	3	3	3	4	4	3	3	3	2
Subjek13	3	4	4	3	3	2	3	2	3	3	4	4	3	3	3	2
Subjek14	4	3	3	4	4	4	4	3	4	4	4	3	3	3	4	4
Subjek15	4	3	3	4	4	3	3	3	3	3	3	3	3	3	3	3
Subjek16	4	3	3	4	3	3	4	3	4	4	3	4	4	3	4	4
Subjek17	4	1	4	4	4	3	4	4	4	3	3	4	4	4	3	3
Subjek18	4	3	4	3	3	3	4	3	4	4	4	4	4	4	4	4
Subjek19	4	3	4	3	3	3	4	3	3	4	4	3	3	3	3	4
Subjek20	4	2	3	3	4	2	3	3	3	4	4	3	3	3	3	3
Subjek21	4	2	4	3	3	3	3	3	4	4	4	4	3	4	4	3
Subjek22	4	2	3	4	4	2	3	3	3	4	4	4	2	4	3	4
Subjek23	4	3	4	3	3	2	4	4	3	4	4	3	3	3	4	3
Subjek24	3	4	4	4	3	2	3	4	4	4	4	4	4	4	4	4
Subjek25	4	3	3	4	4	3	3	4	4	3	3	3	4	3	3	3
Subjek26	4	1	4	4	3	2	4	4	4	4	4	4	4	4	4	3
Subjek27	4	3	3	4	3	3	3	4	4	3	3	3	4	3	3	3
Subjek28	4	3	4	3	4	4	4	3	4	4	4	4	3	4	4	4
Subjek29	3	2	4	4	3	3	4	4	4	4	4	4	4	4	4	4
Subjek30	4	2	4	4	3	2	4	2	3	3	3	4	3	3	4	3
Subjek31	4	3	4	3	3	1	3	2	3	4	3	3	3	3	3	1
Subjek32	3	3	3	4	3	1	3	2	3	4	3	2	3	3	3	1
Subjek33	4	1	4	4	4	1	3	4	3	3	4	3	3	4	1	4
Subjek34	3	3	3	2	3	2	3	2	3	2	3	3	3	3	3	3

Subjek35	3	3	3	3	3	3	3	2	3	3	2	4	3	3	3	1
Subjek36	3	2	3	3	4	3	3	3	3	3	3	3	3	3	3	3
Subjek37	4	2	4	3	3	1	3	3	2	3	4	4	2	3	1	2
Subjek38	4	3	3	4	4	3	4	2	3	4	3	2	3	3	4	3
Subjek39	3	2	3	3	3	2	3	3	3	3	3	3	3	3	3	3
Subjek40	3	2	4	3	3	2	4	3	3	3	4	4	3	3	3	3
Subjek41	4	3	4	4	3	3	3	4	4	4	4	4	3	4	4	4
Subjek42	3	3	3	3	3	3	3	3	3	3	3	2	3	3	3	3
Subjek43	4	2	4	3	4	2	3	2	3	4	3	3	3	3	4	3
Subjek44	4	3	4	4	4	3	4	3	4	4	3	2	3	3	3	3
Subjek45	3	2	3	3	3	2	3	3	3	3	3	3	2	3	3	3
Subjek46	4	2	4	3	3	3	3	2	3	4	3	3	3	3	4	3
Subjek47	4	3	4	4	4	3	3	2	4	3	3	4	3	4	4	4
Subjek48	3	2	3	4	3	2	3	3	3	4	4	4	2	4	4	4
Subjek49	3	2	3	2	3	3	3	2	2	3	3	2	2	3	3	3
Subjek50	4	3	4	4	4	2	3	4	4	4	4	4	3	4	4	4
Subjek51	3	2	3	3	3	3	3	3	3	3	3	3	3	3	3	3
Subjek52	3	3	3	2	3	2	3	2	3	3	3	3	3	3	3	3
Subjek53	3	2	3	3	3	2	3	3	3	3	3	2	3	3	3	3
Subjek54	2	3	4	4	4	2	4	2	3	3	4	4	2	4	4	4
Subjek55	4	2	3	4	4	3	3	2	3	3	3	4	3	3	4	4
Subjek56	4	4	4	3	4	2	4	4	3	3	4	3	3	4	4	3
Subjek57	4	3	3	3	3	3	3	2	3	3	2	4	3	3	3	4
Subjek58	4	3	3	4	4	2	3	4	4	3	4	4	3	3	3	3
Subjek59	4	2	3	3	3	3	3	3	2	3	4	4	2	3	4	3
Subjek60	4	2	4	2	3	2	4	1	3	3	2	2	2	3	4	4

X17	X18	X19	X20	X21	X22	X23	X24	X25	X26	X27	X28	Total
4	4	4	1	3	4	4	4	3	3	3	3	88
3	3	3	1	4	4	3	3	3	3	2	4	89
3	3	4	1	4	4	1	1	2	2	2	2	80
4	4	4	3	1	3	2	4	3	3	3	3	91
3	3	3	3	3	3	3	3	2	3	3	3	79
4	4	4	1	4	4	4	4	4	4	4	4	82
3	3	3	2	3	3	3	2	3	3	2	2	78
3	3	3	3	3	3	3	3	3	3	3	3	75
3	3	3	3	3	3	3	4	3	3	3	3	82
4	4	4	3	4	4	4	4	3	4	4	4	88
3	3	3	2	3	3	3	3	3	3	3	3	74
3	3	3	2	3	3	3	3	3	3	3	3	83
3	3	3	2	4	3	3	3	3	4	4	3	83

3	3	3	3	4	3	3	4	3	3	3	3	85
3	3	3	2	3	3	3	4	3	3	4	3	83
3	3	3	3	4	3	3	4	3	3	3	4	87
4	3	2	2	4	3	3	4	4	4	3	4	94
4	3	4	2	3	3	4	4	3	3	4	3	87
4	4	4	3	4	4	4	4	3	3	4	4	85
4	4	4	3	4	4	4	4	3	3	3	4	84
3	3	4	1	4	4	4	4	4	4	3	4	95
4	3	2	3	3	3	3	3	3	3	4	3	83
4	3	3	2	3	3	4	3	3	3	3	4	88
4	4	4	2	3	4	4	4	3	3	3	4	89
4	4	4	3	3	3	4	4	3	4	4	4	87
4	4	4	2	4	4	3	4	3	3	4	3	91
4	4	4	3	4	3	4	4	3	3	4	4	89
3	3	4	2	4	4	4	4	4	4	3	4	92
4	4	4	3	3	4	4	4	3	2	3	4	96
4	4	4	2	3	4	4	4	3	3	4	3	87
3	3	3	1	4	4	2	3	3	2	2	3	79
3	3	3	2	3	1	3	3	3	1	3	3	75
4	4	4	2	4	4	3	4	3	3	3	4	92
3	3	3	2	3	3	3	3	3	3	3	3	79
4	3	3	2	3	3	3	3	3	4	2	3	78
3	3	3	2	3	3	3	4	3	3	3	3	84
4	4	4	1	4	3	3	4	3	3	3	2	81
3	3	3	2	3	1	3	3	3	4	4	3	76
3	3	3	3	3	3	3	4	3	3	4	3	81
3	3	3	2	4	3	3	3	3	4	3	3	82
4	4	4	3	3	4	4	4	4	3	2	4	100
3	3	3	2	3	3	3	3	3	3	3	3	82
3	3	3	1	4	4	3	3	3	4	4	3	78
3	3	3	2	4	4	3	3	3	3	3	4	88
3	3	3	3	4	3	3	3	3	3	4	3	78
3	3	3	1	4	4	3	3	3	4	4	3	78
3	3	4	1	3	4	3	1	3	3	4	4	78
4	3	2	3	4	3	3	3	3	3	3	3	82
3	3	3	2	3	3	3	3	2	4	4	3	73
4	4	4	3	4	4	4	4	4	3	3	4	96
3	3	3	2	4	3	3	3	4	4	4	3	82
3	3	3	2	4	3	3	3	3	4	3	4	78
3	3	3	3	3	3	3	3	3	3	4	3	79
3	3	3	2	4	3	3	2	3	4	4	3	77

Subjek27	4	4	4	4	3	4	4	2	4	4	4	3	3	3	3	3	4
Subjek28	4	4	4	3	4	4	4	3	4	3	3	4	4	3	4	4	4
Subjek29	4	4	4	4	3	4	4	3	4	4	4	4	4	4	4	4	4
Subjek30	4	4	4	4	3	3	3	2	4	4	4	4	2	3	4	4	3
Subjek31	4	4	4	4	3	4	4	1	3	3	4	4	2	3	4	4	3
Subjek32	4	4	4	4	3	4	4	2	3	3	4	4	2	3	3	4	4
Subjek33	4	4	4	4	4	1	4	4	4	4	4	4	4	4	4	4	4
Subjek34	3	3	3	3	3	3	3	3	3	3	3	3	3	3	2	3	3
Subjek35	4	4	4	3	3	3	3	3	3	3	4	4	3	3	3	4	3
Subjek36	3	3	3	3	3	3	4	3	3	3	4	4	3	3	3	4	2
Subjek37	4	4	4	4	3	4	3	2	3	3	4	4	2	3	3	3	3
Subjek38	4	4	4	4	3	4	4	3	3	3	4	4	2	3	3	4	4
Subjek39	3	3	3	3	4	3	3	3	3	3	4	4	3	3	3	4	2
Subjek40	3	3	4	4	3	4	4	3	4	3	3	3	3	3	3	3	4
Subjek41	4	4	4	4	2	3	3	2	4	4	4	4	2	4	4	4	4
Subjek42	3	3	3	3	3	3	3	2	3	3	3	3	3	3	3	3	2
Subjek43	4	4	4	3	3	4	4	3	3	3	4	4	2	3	4	4	3
Subjek44	3	3	4	4	3	4	4	3	3	4	4	4	3	4	4	4	4
Subjek45	3	3	3	3	2	3	3	3	3	3	3	3	3	3	3	3	3
Subjek46	3	4	4	3	3	4	4	1	3	3	4	4	2	3	4	4	3
Subjek47	3	3	3	3	3	3	3	3	3	3	3	3	3	3	3	3	3
Subjek48	4	3	4	3	2	3	3	3	3	3	3	3	2	3	3	3	3
Subjek49	3	3	3	3	3	3	3	3	3	3	3	3	2	3	3	3	3
Subjek50	4	4	3	4	2	3	3	3	4	4	4	4	2	4	4	3	4
Subjek51	4	3	3	3	3	3	3	3	3	3	4	4	3	3	3	4	2
Subjek52	3	3	3	3	3	3	3	3	3	3	3	3	3	3	3	3	3
Subjek53	3	3	3	3	3	3	3	2	3	3	3	3	3	3	3	3	2
Subjek54	3	3	4	4	2	2	2	2	4	3	3	4	4	1	2	3	3
Subjek55	4	4	4	4	3	3	3	2	4	4	4	4	2	3	4	4	3
Subjek56	4	4	4	4	4	3	4	4	4	4	4	4	4	4	4	4	4
Subjek57	4	4	3	3	3	3	3	3	3	3	4	4	3	3	3	4	3
Subjek58	4	4	4	4	3	3	3	3	4	4	4	4	3	4	3	3	3
Subjek59	4	4	4	4	3	4	3	2	3	3	4	4	2	3	3	3	3
Subjek60	4	4	4	4	2	4	4	4	4	4	4	4	2	4	4	4	4

Y18	Y19	Y20	Y21	Y22	Y23	Y24	Total	Y18	Y19	Y20	Y21	Y22	Y23	Y24	Total
3	3	4	2	3	3	3	80	3	4	4	3	3	4	4	83
4	4	4	3	3	3	4	87	4	3	4	2	4	4	3	83
3	3	3	4	4	3	4	72	4	4	4	4	4	2	4	91
3	3	3	3	3	3	3	79	3	3	3	3	3	2	3	70

3	3	3	2	3	3	2	68	3	3	4	2	4	1	4	78
4	4	4	4	4	4	4	94	3	3	3	3	3	3	3	75
3	3	2	3	3	1	4	66	3	4	3	2	3	2	2	75
3	3	3	2	3	3	3	71	4	3	4	2	4	4	3	84
2	4	4	3	3	1	3	76	3	3	3	3	3	3	3	75
4	4	4	4	4	4	4	92	2	3	3	1	4	1	3	74
3	3	3	2	3	3	3	70	4	4	4	1	4	4	4	85
2	3	3	1	4	1	3	74	3	3	3	3	3	3	3	70
3	3	3	3	3	3	2	72	3	4	4	3	3	4	4	84
4	4	4	3	3	3	3	77	4	4	4	3	3	2	3	85
2	4	4	3	3	1	3	77	3	3	3	2	3	3	2	69
2	4	3	3	3	2	3	74	3	4	4	3	3	4	4	81
4	4	4	4	4	1	4	88	3	3	3	4	4	3	4	75
3	4	3	3	4	3	3	79	3	3	3	2	3	3	3	71
4	4	4	3	3	4	3	86	3	3	3	2	2	3	3	69
4	4	4	4	4	4	4	91	4	4	4	2	3	4	4	84
4	4	4	2	2	4	4	86	3	3	3	3	3	3	2	74
3	3	3	2	3	3	3	69	3	3	3	3	3	3	3	72
4	4	3	4	3	3	4	86	3	3	3	3	3	3	3	70
4	4	4	3	4	3	3	89	3	3	2	3	3	1	2	66
4	4	4	4	4	4	4	90	3	3	4	2	3	3	3	80
4	4	4	3	4	4	4	89	4	4	4	4	4	2	3	92
4	3	4	3	4	4	4	86	3	3	4	3	4	1	2	76
3	4	4	2	2	4	4	86	3	3	3	3	3	3	3	81
4	4	4	3	4	3	3	91	3	4	3	2	3	2	2	75
3	3	4	2	3	3	3	80	4	4	4	4	4	4	3	91

LAMPIRAN 4:

HASIL UJI VALIDITAS DAN REALIBITAS ANGKET IKLIM ORGANISASI

SELEKSI 1

Reliability

Case Processing Summary

		N	%
Cases	Valid	60	100.0
	Excluded ^a	0	.0
	Total	60	100.0

a. Listwise deletion based on all variables in the procedure.

Reliability Statistics

Cronbach's Alpha	Cronbach's Alpha Based on Standardized Items	N of Items
.834	.841	28

Summary Item Statistics

	Mean	Minimum	Maximum	Range	Maximum / Minimum	Variance	N of Items
Item Means	3.193	2.200	3.600	1.400	1.636	.108	28
Item Variances	.394	.179	.681	.502	3.797	.018	28

Item-Total Statistics

	Scale Mean if Item Deleted	Scale Variance if Item Deleted	Corrected Item-Total Correlation	Squared Multiple Correlation	Cronbach's Alpha if Item Deleted
VAR00001	85.80	52.163	.463	.	.825
VAR00002	86.88	54.613	.107	.	.838
VAR00003	85.92	53.637	.314	.	.830
VAR00004	86.05	52.150	.363	.	.828
VAR00005	86.13	52.694	.357	.	.828
VAR00006	86.93	54.131	.154	.	.836
VAR00007	86.13	52.999	.365	.	.828
VAR00008	86.60	49.532	.538	.	.821
VAR00009	86.17	50.751	.605	.	.820

VAR00010	86.03	52.609	.442	.826
VAR00011	86.03	52.372	.393	.827
VAR00012	86.12	51.901	.340	.829
VAR00013	86.48	51.542	.509	.823
VAR00014	86.12	53.291	.409	.828
VAR00015	86.17	51.090	.399	.827
VAR00016	86.28	49.800	.492	.823
VAR00017	85.93	52.301	.502	.825
VAR00018	86.05	52.726	.466	.826
VAR00019	86.02	52.254	.427	.826
VAR00020	87.20	53.553	.208	.834
VAR00021	85.92	54.756	.115	.837
VAR00022	86.07	52.233	.375	.828
VAR00023	86.17	51.531	.508	.823
VAR00024	86.00	51.119	.446	.825
VAR00025	86.32	53.779	.362	.829
VAR00026	86.17	55.328	.054	.839
VAR00027	86.05	56.523	-.075	.843
VAR00028	86.07	51.114	.583	.821

Scale Statistics

Mean	Variance	Std. Deviation	N of Items
89.40	56.210	7.497	28

SELEKSI 2

Reliability

Case Processing Summary

		N	%
Cases	Valid	60	100.0
	Excluded ^a	0	.0
	Total	60	100.0

a. Listwise deletion based on all variables in the procedure.

Reliability Statistics

Cronbach's Alpha	Cronbach's Alpha Based on Standardized Items	N of Items
.867	.872	22

Summary Item Statistics

	Mean	Minimum	Maximum	Range	Maximum / Minimum	Variance	N of Items
Item Means	3.280	2.800	3.600	.800	1.286	.032	22
Item Variances	.382	.179	.681	.502	3.797	.021	22

Item-Total Statistics

	Scale Mean if Item Deleted	Scale Variance if Item Deleted	Corrected Item-Total Correlation	Squared Multiple Correlation	Cronbach's Alpha if Item Deleted
VAR00001	68.55	44.760	.473	.	.860
VAR00003	68.67	45.718	.386	.	.863
VAR00004	68.80	44.095	.444	.	.861
VAR00005	68.88	45.427	.343	.	.864
VAR00007	68.88	45.630	.361	.	.864
VAR00008	69.35	42.130	.563	.	.856
VAR00009	68.92	43.434	.617	.	.855
VAR00010	68.78	45.190	.450	.	.861
VAR00011	68.78	44.579	.449	.	.861
VAR00012	68.87	44.084	.390	.	.864
VAR00013	69.23	44.182	.519	.	.859
VAR00014	68.87	45.440	.483	.	.861
VAR00015	68.92	44.315	.349	.	.866
VAR00016	69.03	42.846	.470	.	.861
VAR00017	68.68	44.830	.523	.	.859
VAR00018	68.80	45.112	.505	.	.860
VAR00019	68.77	44.623	.466	.	.860
VAR00022	68.82	44.457	.425	.	.862
VAR00023	68.92	44.620	.459	.	.861
VAR00024	68.75	44.021	.427	.	.862
VAR00025	69.07	46.538	.327	.	.864
VAR00028	68.82	44.457	.500	.	.859

Scale Statistics

Mean	Variance	Std. Deviation	N of Items
72.15	48.604	6.972	22

LAMPIRAN 5:

**HASIL UJI VALIDITAS DAN REALIBITAS
ANGKET PERILAKUKEWARGANEGARAAN**

SELEKSI 1

Reliability

Case Processing Summary

		N	%
Cases	Valid	60	100.0
	Excluded ^a	0	.0
	Total	60	100.0

Reliability Statistics

Cronbach's Alpha	Cronbach's Alpha Based on Standardized Items	N of Items
.887	.907	24

Summary Item Statistics

	Mean	Minimum	Maximum	Range	Maximum / Minimum	Variance	N of Items
Item Means	3.308	2.550	3.683	1.133	1.444	.092	24
Item Variances	.382	.220	.999	.779	4.539	.036	24

Item-Total Statistics

	Scale Mean if Item Deleted	Scale Variance if Item Deleted	Corrected Item-Total Correlation	Squared Multiple Correlation	Cronbach's Alpha if Item Deleted
VAR00001	75.80	56.197	.605	.	.880
VAR00002	75.78	55.630	.689	.	.878
VAR00003	75.70	56.756	.563	.	.881
VAR00004	75.80	56.773	.525	.	.881
VAR00005	76.43	59.097	.208	.	.888
VAR00006	76.08	56.518	.414	.	.884
VAR00007	76.05	55.675	.579	.	.880
VAR00008	76.83	62.582	-.173	.	.905
VAR00009	75.87	56.762	.518	.	.881
VAR00010	76.07	56.063	.573	.	.880

VAR00011	75.83	55.768	.544	.880
VAR00012	75.70	57.197	.498	.882
VAR00013	76.47	57.440	.263	.889
VAR00014	76.22	53.969	.696	.876
VAR00015	76.02	53.745	.806	.874
VAR00016	75.83	55.599	.682	.878
VAR00017	76.10	55.075	.575	.879
VAR00018	76.10	54.464	.675	.877
VAR00019	75.90	55.719	.662	.878
VAR00020	75.88	54.206	.769	.875
VAR00021	76.60	56.515	.313	.888
VAR00022	76.07	57.385	.378	.884
VAR00023	76.52	55.237	.317	.891
VAR00024	76.17	55.734	.480	.882

Scale Statistics

Mean	Variance	Std. Deviation	N of Items
79.38	60.952	7.807	24

SELEKSI 2

Reliability

Case Processing Summary

		N	%
Cases	Valid	60	100.0
	Excluded ^a	0	.0
	Total	60	100.0

a. Listwise deletion based on all variables in the procedure.

Reliability Statistics

Cronbach's Alpha	Cronbach's Alpha Based on Standardized Items	N of Items
.907	.920	22

Summary Item Statistics

	Mean	Minimum	Maximum	Range	Maximum / Minimum	Variance	N of Items
Item Means	3.358	2.783	3.683	.900	1.323	.064	22
Item Variances	.370	.220	.999	.779	4.539	.032	22

Item-Total Statistics

	Scale Mean if Item Deleted	Scale Variance if Item Deleted	Corrected Item-Total Correlation	Squared Multiple Correlation	Cronbach's Alpha if Item Deleted
VAR00001	70.30	55.942	.613		.902
VAR00002	70.28	55.359	.700		.900
VAR00003	70.20	56.434	.581		.903
VAR00004	70.30	56.349	.556		.903
VAR00006	70.58	56.213	.425		.906
VAR00007	70.55	55.777	.543		.903
VAR00009	70.37	56.473	.531		.903
VAR00010	70.57	55.606	.607		.902
VAR00011	70.33	55.277	.579		.902
VAR00012	70.20	56.976	.502		.904
VAR00013	70.97	57.524	.237		.911
VAR00014	70.72	54.037	.667		.900
VAR00015	70.52	53.576	.803		.897
VAR00016	70.33	55.480	.671		.901
VAR00017	70.60	54.753	.590		.902
VAR00018	70.60	54.108	.694		.899
VAR00019	70.40	55.464	.670		.901
VAR00020	70.38	54.071	.762		.898
VAR00021	71.10	56.566	.292		.911
VAR00022	70.57	57.199	.376		.906
VAR00023	71.02	54.390	.364		.912
VAR00024	70.67	55.548	.479		.904

Scale Statistics

Mean	Variance	Std. Deviation	N of Items
73.88	60.749	7.794	22

SELEKSI 3

Reliability

Case Processing Summary

		N	%
Cases	Valid	60	100.0
	Excluded ^a	0	.0
	Total	60	100.0

a. Listwise deletion based on all variables in the procedure.

Reliability Statistics

Cronbach's Alpha	Cronbach's Alpha Based on Standardized Items	N of Items
.911	.922	21

Summary Item Statistics

	Mean	Minimum	Maximum	Range	Maximum / Minimum	Variance	N of Items
Item Means	3.379	2.783	3.683	.900	1.323	.057	21
Item Variances	.362	.220	.999	.779	4.539	.031	21

Item-Total Statistics

	Scale Mean if Item Deleted	Scale Variance if Item Deleted	Corrected Item-Total Correlation	Squared Multiple Correlation	Cronbach's Alpha if Item Deleted
VAR00001	67.38	52.749	.627	.	.906
VAR00002	67.37	52.202	.711	.	.904
VAR00003	67.28	53.325	.581	.	.907
VAR00004	67.38	53.190	.564	.	.907
VAR00006	67.67	52.972	.440	.	.910
VAR00007	67.63	52.677	.544	.	.907
VAR00009	67.45	53.540	.506	.	.908
VAR00010	67.65	52.469	.613	.	.906
VAR00011	67.42	51.942	.610	.	.906
VAR00012	67.28	53.868	.499	.	.909
VAR00014	67.80	51.044	.661	.	.905
VAR00015	67.60	50.481	.812	.	.901
VAR00016	67.42	52.451	.664	.	.905
VAR00017	67.68	51.712	.587	.	.906
VAR00018	67.68	51.135	.686	.	.904
VAR00019	67.48	52.457	.659	.	.905
VAR00020	67.47	50.897	.779	.	.902
VAR00021	68.18	53.847	.257	.	.917
VAR00022	67.65	54.130	.368	.	.911
VAR00023	68.10	51.007	.387	.	.917
VAR00024	67.75	52.462	.479	.	.909

Scale Statistics

Mean	Variance	Std. Deviation	N of Items
70.97	57.524	7.584	21

LAMPIRAN 6:

HASIL UJI HIPOTESIS: KORELASI

Correlations

		X	Y
X	Pearson Correlation	1	.639**
	Sig. (2-tailed)		.000
	N	60	60
Y	Pearson Correlation	.639**	1
	Sig. (2-tailed)	.000	
	N	60	60

** . Correlation is significant at the 0.01 level (2-tailed).

LEMBAR KONSULTASI SKRIPSI

Nama : Ainun Mahmudah
NIM : 08410132
Dosen Pembimbing : Endah Kurniawati, M. Psi
Judul Skripsi : Hubungan Antara Iklim Organisasi Dengan Perilaku Kewarganegaraan (*Organizational Citizenship Behavior*) Pada Dosen Tetap Yang Telah Tersertifikasi Di Universitas Islam Negeri Maulana Malik Ibrahim (UIN Maliki) Malang.

No	Tanggal	Hal yang Dikonsultasikan	Paraf
1.	10 Juli 2012	Seminar Proposal	
2.	13 Juli 2012	Konsultasi BAB I	
3.	3 Agustus 2012	ACC BAB I	
4.	9 Agustus 2012	Konsultasi BAB II dan III	
5.	17 September 2012	ACC BAB II dan III	
6.	17 Oktober 2012	Konsultasi Blue Print dan Angket	
7.	20 November 2012	ACC Blue Print dan Angket	
8.	28 Desember 2012	Konsultasi BAB IV dan V	
9.	2 Januari 2013	ACC BAB IV dan V	
10.	9 Januari 2013	ACC Keseluruhan	

Dosen Pembimbing,

Malang, 9 Januari 2013
Dekan Fakultas Psikologi,

Endah Kurniawati, M. Psi
NIP. 19750514 200003 2 003

Prof. Dr. H. Mulyadi, M. Pd. I
NIP. 19550717 198203 1 005

STRUKTUR UIN MALIKI MALANG

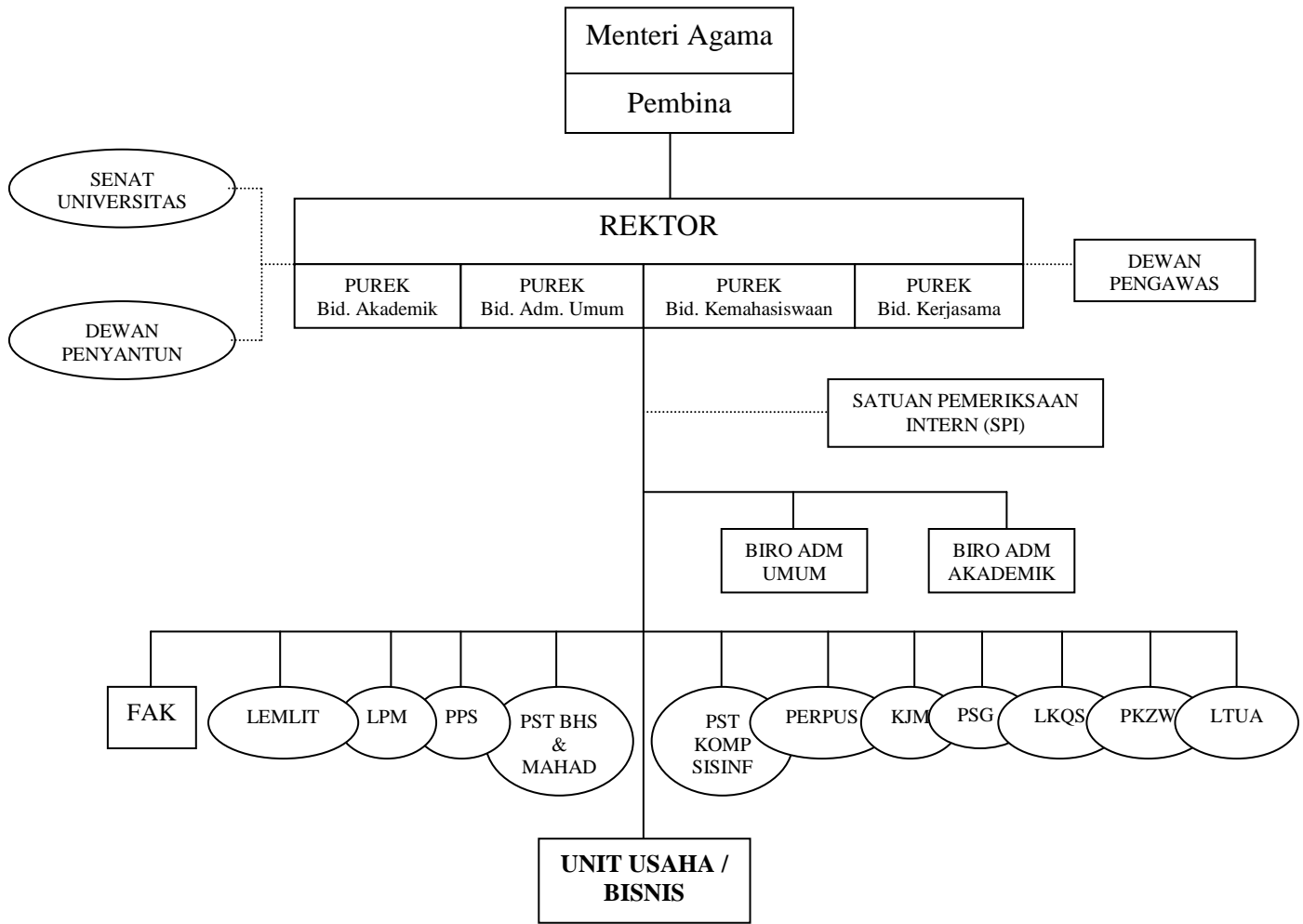

Keterangan :

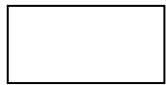

Jabatan Struktural

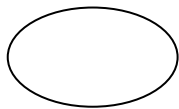

Jabatan Non Struktural

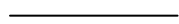

Garis Komando

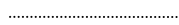

Fungsi Staff