

Lampiran 1 : Kuesioner

NO. KUESIONER:

KUESIONER

Pilihlah jawaban dengan cara memberi tanda (√), pada salah satu pilihan jawaban. Tidak ada jawaban yang salah, semua jawaban adalah benar, karena itu pilihlah jawaban yang sesuai dengan jawaban diri anda sendiri. Jika jawaban terlanjur salah maka jawaban yang salah dibulatkan dan diganti dengan jawaban yang menurut anda paling sesuai.

Pertanyaan no 1 - 3 merupakan pertanyaan yang berkaitan dengan identitas pribadi anda. Berilah jawaban yang sesuai dengan identitas pribadi anda:

1. Jenis kelamin:

- a. Laki-laki b. perempuan

2. Tingkat pendidikan:

- a. SD b. SMP c. SMA d. Perguruan Tinggi/Bekerja

Kelas pada tingkat pendidikan tersebut : (isikan kelas)

3. Hasil belajar di sekolah (peringkat kelas):

- a. Peringkat 1-3 b. Peringkat 4-10 c. Tidak mendapat peringkat

Untuk pernyataan berikut pilihan jawaban digunakan skala sebagai berikut:

STS : Bila anda Sangat Tidak Setuju dengan pernyataan

TS : Bila anda Tidak Setuju dengan pernyataan

R : Bila anda Ragu-Ragu dengan pernyataan

SS : Bila anda Sangat Setuju dengan pernyataan

S : Bila anda Setuju dengan pernyataan

KONSEP DIRI

No	Aitem pernyataan	STS	TS	R	S	SS
1	Saya diberikan kesempatan untuk melakukan hobi saya					
2	Saya mendapat pujian karena sering membantu teman					
3	Saya di cemooh karena fisik saya					
4	Saya selalu berkata jujur					
5	Menurut saya, saya cantik/ganteng					
6	Saya sering tidak mengikuti kegiatan di asrama					
7	Saya sering dimarahi oleh penghuni asrama					
8	Saya memiliki banyak teman					
9	Teman-teman di asrama memuji saya sebagai anak rajin					
10	Bapak dan ibu serta pengurus asrama mencintai saya					
11	Saya tidak suka dikritik					
12	Saya merasa diledak apabila dipuji, meski sebenarnya saya suka dipuji					
13	Saya hiperkritis terhadap orang lain					
14	Saya hanya berteman dengan orang tertentu saja					
15	Saya selalu pesimis kalau mau mengikuti lomba					
16	Saya selalu yakin bisa menyelesaikan tugas					
17	Saya sama dengan teman-teman yang lain					
18	Saya bangga kalau mendapat pujian					
19	Saya sadar kalau teman-teman memiliki hak yang sama					
20	Saya mampu memperbaiki diri apabila telah melakukan kesalahan					

MOTIVASI BERPRESTASI

No	Aitem pernyataan	STS	TS	R	SS	S
1	Saya semangat belajar agar menjadi untuk anak yang pintar					
2	Saya suka pelajaran IPA sehingga sering saya pelajari dengan menulis dan membaca					
3	Saya selalu senang dalam menerima pelajaran di sekolah					
4	Saya belajar karena yaysan mejwajibkan belajar pada jam belajar					
5	Saya belajar karena takut mendapat hukumann dari pengurus yayasan					
6	Saya belajar untuk memperoleh beasiswa dari sekolah					
7	Saya tidak malu meminta bantuan teman untuk mengatasi kesulitan dalam belajar					
8	Teman-teman memuji saya karena saya rajin belajar					
9	Saya harus mendapat prestasi agar terpilih menjadi siswa teladan					
10	Saya tidak pernah mendapatkan hukuman karena tidak belajar pada waktu jam belajar					
11	Saya ingin meraih cita-cita dan menjadi orang yang berpendidikan tinggi					
12	Saya suka dan selalu memperhatikan apabila guru menerangkan pelajaran agama					
13	Saya senang belajar bersama teman-teman asrama karena dapat saling membantu apabila ada kesulitan					
14	Saya setiap hari rajin dan giat belajar					
15	Saya tepat waktu mengumpulkan tugas sehingga tidak pernah diberi sanksi					
16	Saya giat belajar karena jika menjadi juara kelas mendapat hadiah					
17	Saya malu bila prestasi saya rendah makanya saya selalu termotivasi untuk lebih rajin dan tekun belajar					
18	Saya harus berusaha keras mendapatkan prestasi agar mendapat pujian dari orang tua dan teman					
19	Saya harus berprestasi agar dapat meraih piagam penghargaan					
20	Hukuman tidak pernah saya dapatkan di sekolah karena saya siswa yang tertib					

21	Walaupun saya bercita-cita tinggi tetapi saya tetap malas bila belajar					
22	Saya tidak suka dengan pelajaran bahasa Inggris karena sulit					
23	Saya tidak senang dan bosan ketika guru menerangkan pelajaran yang kurang saya sukai					
24	Saya mau belajar bila disuruh orang tua					
25	Walaupun sering dihukum saya tetap jarang mengerjakan tugas sekolah					
26	Saya mau belajar bila terlebih dahulu diberi hadiah					
27	Saya gengsi bila bertanya pelajaran yang sulit dengan teman sekelas					
28	Walaupun sering mendapat nilai baik, saya jarang mendapat pujian					
29	Saya mau mendapatkan prestasi agar dapat menjadi ketua kelas					
30	Saya sering dapat hukuman dari sekolah karena sering melanggar peraturan sekolah					
31	Saya tidak pernah bercita-cita menjadi orang yang mempunyai pendidikan tinggi					
32	Saya tidak suka pelajaran matematika					
33	Saya jenuh belajar bila ada mata pelajaran yang sulit saya pahami					
34	Saya malas dan bosan bila harus belajar setiap hari					
35	Saya sering diberi hukuman karena jarang mengerjakan pekerjaan rumah					
36	Saya tidak pernah mendapatkan beasiswa dari sekolah					
37	Saya tidak mau belajar bersama dengan teman yang pintar karena saya minder					
38	Walaupun pintar saya tidak pernah mendapat pujian					
39	Saya jarang mendapat juara dan meraih piagam penghargaan					
40	Hukuman tidak membuat saya jera					

Lampiran 2 : Hasil Uji Statistik dengan Program SPSS 15 *For Windows***1. Uji Validitas dan Reabilitas Kuesioner Konsep Diri****Reliability****Scale: ALL VARIABLES****Case Processing Summary**

		N	%
Cases	Valid	17	100,0
	Excluded ^a	0	,0
	Total	17	100,0

a. Listwise deletion based on all variables in the procedure.

Reliability Statistics

Cronbach's Alpha	N of Items
,864	20

Item Statistics

	Mean	Std. Deviation	N
K1	3,94	,899	17
K2	2,76	1,091	17
K3	4,35	,702	17
K4	3,24	1,033	17
K5	4,06	,827	17
K6	4,06	,827	17
K7	3,88	,993	17
K8	4,35	,862	17
K9	3,18	1,237	17
K10	4,65	,606	17
K11	3,41	1,121	17
K12	3,88	,993	17
K13	3,41	1,121	17
K14	4,41	,870	17
K15	4,06	1,144	17
K16	4,06	,827	17
K17	4,06	,827	17
K18	4,71	,470	17
K19	4,71	,470	17
K20	4,24	,752	17

Item-Total Statistics

	Scale Mean if Item Deleted	Scale Variance if Item Deleted	Corrected Item-Total Correlation	Cronbach's Alpha if Item Deleted
K1	75,47	81,265	,628	,852
K2	76,65	88,493	,125	,873
K3	75,06	85,184	,508	,857
K4	76,18	81,279	,532	,855
K5	75,35	80,493	,747	,848
K6	75,35	80,493	,747	,848
K7	75,53	81,015	,574	,854
K8	75,06	85,559	,374	,861
K9	76,24	87,566	,137	,875
K10	74,76	86,691	,460	,859
K11	76,00	81,875	,450	,859
K12	75,53	83,140	,449	,859
K13	76,00	82,250	,430	,860
K14	75,00	83,875	,478	,858
K15	75,35	82,993	,382	,862
K16	75,35	84,493	,466	,858
K17	75,35	80,493	,747	,848
K18	74,71	87,471	,520	,859
K19	74,71	88,471	,404	,861
K20	75,18	84,029	,555	,855

Scale Statistics

Mean	Variance	Std. Deviation	N of Items
79,41	92,257	9,605	20

2. Uji Validitas dan Reabilitas Kuesioner Motivasi Berprestasi

Reliability

Scale: ALL VARIABLES

Case Processing Summary

		N	%
Cases	Valid	17	89,5
	Excluded ^a	2	10,5
	Total	19	100,0

a. Listwise deletion based on all variables in the procedure.

Reliability Statistics

Cronbach's Alpha	N of Items
,916	40

Item Statistics

	Mean	Std. Deviation	N
K1	4,88	,332	17
K2	3,65	,996	17
K3	4,41	,712	17
K4	4,06	1,144	17
K5	4,18	1,015	17
K6	2,65	1,222	17
K7	4,35	,862	17
K8	3,00	1,061	17
K9	3,41	1,417	17
K10	3,59	1,064	17
K11	4,94	,243	17
K12	4,35	,931	17
K13	4,59	,712	17
K14	4,18	,809	17
K15	2,53	1,007	17
K16	1,94	1,144	17
K17	4,24	1,033	17
K18	4,00	1,000	17
K19	2,12	1,166	17
K20	3,71	1,160	17
K21	4,53	,874	17
K22	3,88	1,219	17
K23	4,06	,966	17
K24	4,06	1,144	17
K25	4,18	,728	17
K26	4,00	1,000	17
K27	4,12	,928	17
K28	3,82	,951	17
K29	3,41	1,417	17
K30	3,65	1,115	17
K31	4,47	,624	17
K32	4,06	,899	17
K33	3,82	1,074	17
K34	4,18	1,015	17
K35	3,47	1,419	17
K36	3,82	1,015	17
K37	4,35	,702	17
K38	3,76	1,251	17
K39	3,65	1,057	17
K40	4,29	,849	17

Item-Total Statistics

	Scale Mean if Item Deleted	Scale Variance if Item Deleted	Corrected Item-Total Correlation	Cronbach's Alpha if Item Deleted
K1	149,47	376,765	,455	,915
K2	150,71	382,596	-,022	,919
K3	149,94	364,434	,655	,912
K4	150,29	359,596	,503	,913
K5	150,18	375,154	,167	,917
K6	151,71	393,971	-,262	,923
K7	150,00	370,625	,343	,915
K8	151,35	376,743	,118	,918
K9	150,94	384,809	-,073	,922
K10	150,76	360,941	,511	,913
K11	149,41	376,382	,670	,915
K12	150,00	360,000	,619	,912
K13	149,76	361,066	,782	,911
K14	150,18	358,529	,769	,911
K15	151,82	390,529	-,221	,921
K16	152,41	377,257	,094	,918
K17	150,12	351,110	,790	,910
K18	150,35	365,743	,418	,914
K19	152,24	378,941	,054	,919
K20	150,65	376,118	,117	,918
K21	149,82	354,029	,849	,910
K22	150,47	365,015	,349	,915
K23	150,29	357,721	,659	,911
K24	150,29	351,096	,708	,910
K25	150,18	362,904	,697	,912
K26	150,35	349,368	,866	,909
K27	150,24	355,316	,760	,910
K28	150,53	359,765	,612	,912
K29	150,94	354,934	,483	,914
K30	150,71	358,846	,536	,913
K31	149,88	369,110	,552	,913
K32	150,29	361,221	,606	,912
K33	150,53	357,390	,596	,912
K34	150,18	353,779	,732	,910
K35	150,88	363,485	,319	,916
K36	150,53	354,390	,715	,911
K37	150,00	361,250	,787	,911
K38	150,59	342,257	,840	,908
K39	150,71	359,346	,556	,912
K40	150,06	352,684	,920	,909

Scale Statistics

Mean	Variance	Std. Deviation	N of Items
154,35	382,743	19,564	40

3. Uji Korelasi dan Regresi Konsep Diri dan Motivasi Berprestasi

Correlations

Descriptive Statistics

	Mean	Std. Deviation	N
KD	4,08	,946	306
MB	4,10	1,014	527

Correlations

		KD	MB
KD	Pearson Correlation	1	,169**
	Sig. (2-tailed)		,003
	Sum of Squares and Cross-products	272,958	45,873
	Covariance	,895	,150
	N	306	306
MB	Pearson Correlation	,169**	1
	Sig. (2-tailed)	,003	
	Sum of Squares and Cross-products	45,873	540,467
	Covariance	,150	1,028
	N	306	527

** . Correlation is significant at the 0.01 level

Regression

Variables Entered/Removed^a

Model	Variables Entered	Variables Removed	Method
1	MB ^a	.	Enter

a. All requested variables entered.

b. Dependent Variable: KD

Model Summary

Model	R	R Square	Adjusted R Square	Std. Error of the Estimate
1	,169 ^a	,028	,025	,934

a. Predictors: (Constant), MB

ANOVA^b

Model		Sum of Squares	df	Mean Square	F	Sig.
1	Regression	7,776	1	7,776	8,914	,003 ^a
	Residual	265,182	304	,872		
	Total	272,958	305			

a. Predictors: (Constant), MB

b. Dependent Variable: KD

Coefficients^a

Model		Unstandardized Coefficients		Standardized Coefficients	t	Sig.
		B	Std. Error	Beta		
1	(Constant)	3,362	,247		13,620	,000
	MB	,170	,057	,169	2,986	,003

a. Dependent Variable: KD

Lampiran 3 : Skor Jawaban Kuesioner

1. Skor Jawaban Kuesioner Konsep Diri

Rsp	Aitem																				Σ
	1	2	3	4	5	6	7	8	9	10	11	12	13	14	15	16	17	18	19	20	
1	4	2	4	3	4	4	4	4	3	4	3	5	4	4	4	4	4	5	4	4	77
2	4	4	4	3	4	4	4	5	5	5	4	5	2	5	4	5	4	5	5	5	86
3	4	1	5	2	5	5	5	5	2	5	5	4	5	5	5	4	5	5	5	5	87
4	5	2	5	3	4	4	2	5	2	5	3	3	4	5	4	3	4	4	5	5	77
5	5	4	5	5	4	4	5	4	4	4	4	3	3	4	5	4	4	4	4	4	83
6	2	2	4	2	2	2	3	3	5	4	1	4	2	4	4	4	2	4	5	3	62
7	5	2	4	5	5	5	4	3	2	5	4	4	4	4	4	5	5	5	5	5	85
8	3	2	3	2	4	4	2	5	4	5	2	4	4	5	5	3	4	5	5	4	75
9	5	4	5	5	5	5	5	5	5	5	4	5	4	5	5	5	5	5	5	5	97
10	3	3	5	3	3	3	4	5	1	5	4	2	2	5	3	4	3	4	5	5	72
11	3	1	5	3	5	5	4	5	3	5	4	4	4	4	1	5	5	5	5	5	81
12	4	2	4	2	4	4	4	5	2	5	2	3	1	5	4	2	4	5	4	4	70
13	4	3	4	3	4	4	3	3	2	3	3	5	4	3	4	4	4	5	4	3	72
14	3	4	3	3	3	3	3	3	3	4	4	2	3	2	2	4	3	4	4	3	63
15	4	4	5	4	4	4	4	4	4	5	5	5	5	5	5	5	4	5	5	4	90
16	5	3	5	4	5	5	5	5	3	5	2	4	4	5	5	4	5	5	5	4	88
17	4	4	4	3	4	4	5	5	4	5	4	4	3	5	5	4	4	5	5	4	85
Jumlah																				1350	

Lampiran 4 : Struktur Organisasi Panti Asuhan YAK

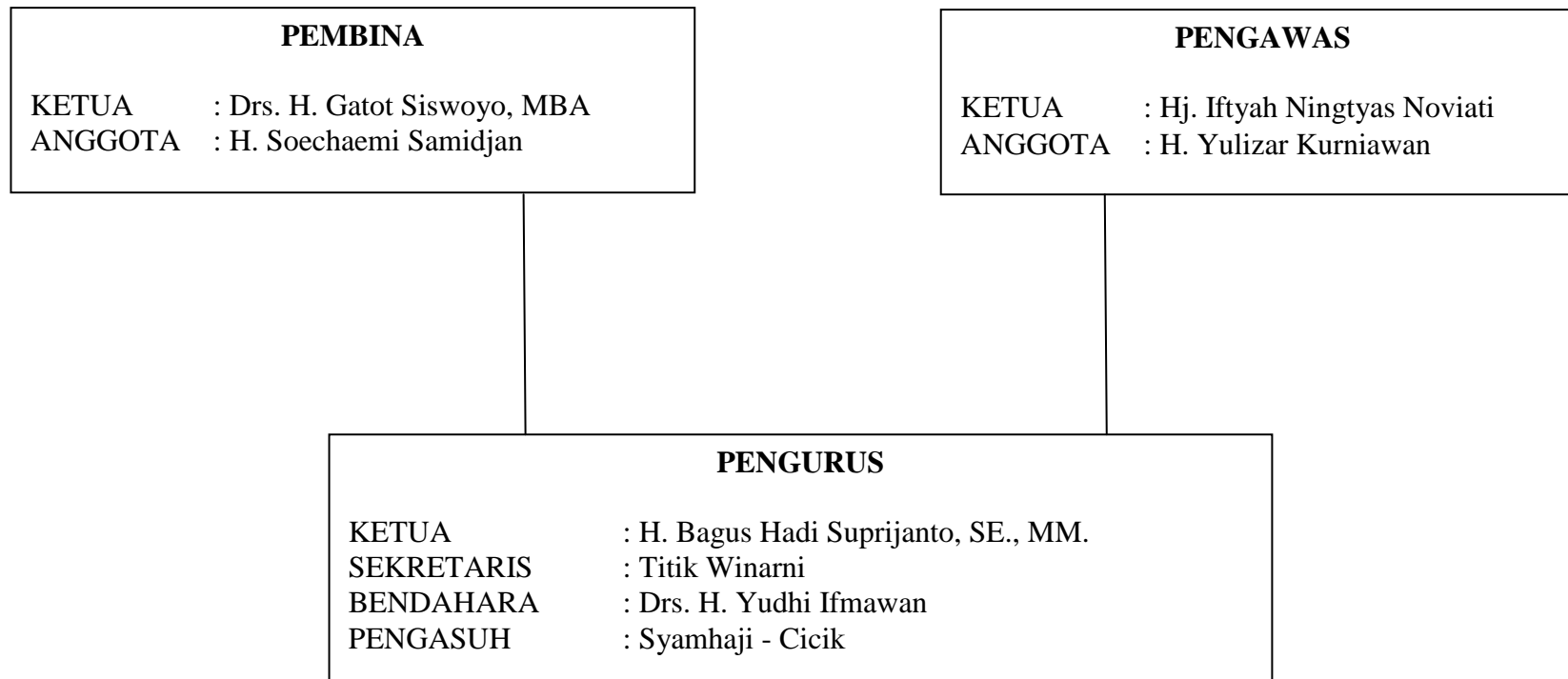
STRUKTUR ORGANISASI PANTI ASUHAN YAYASAN AKHLAKUL KARIMAH



DEPARTEMEN AGAMA RI

**UNIVERSITAS ISLAM NEGERI
MAULANA MALIK IBRAHIM MALANG
FAKULTAS PSIKOLOGI**

Jl. Gajayana 50 Malang Telp. (0341) 551354 Fax. (0341) 572533

BUKTI KONSULTASI

Nama : Moh. Ali Ridho
 NIM : 05410050
 Fakultas : Psikologi
 Pembimbing : Iin Tri Rahayu, M.Si, Psi
 Judul : Hubungan Konsep Diri dengan Motivasi Berprestasi pada Anak Didik di Panti Asuhan Yayasan Akhlakul Karimah Kota Malang

No.	Tanggal	Hal yang dikonsultasikan	Tanda Tangan
1.	13 Juni 2011	Pengajuan Judul	1.
2.	23 Juni 2011	Pengajuan bab 1, 2, 3	2.
3.	29 Juni 2011	Ganti Judul	3.
4.	7 Juli 2011	Pengajuan bab 1, 2, 3	4.
5.	14 Juli 2011	Acc bab 1, 2, 3	5.
6.	29 Juli 2011	Revisi bab 1, 2, 3	6.
7.	21 September 2011	Revisi bab 1, 2, 3	7.
8.	19 Maret 2012	Pengajuan bab 4 dan 5	8.
9.	30 Maret 2012	Revisi bab 1, 2, 3, 4, 5	9.
10.	31 Maret 2012	Acc bab 1, 2, 3, 4, 5	10.

Malang, 05 Juli 2012
 Mengetahui
 Dekan Fakultas Psikologi

Prof. Dr. H. Mulyadi, M.Pd.I
 NIP. 19550717 198203 1 001